

COBERTURA
1 : 125

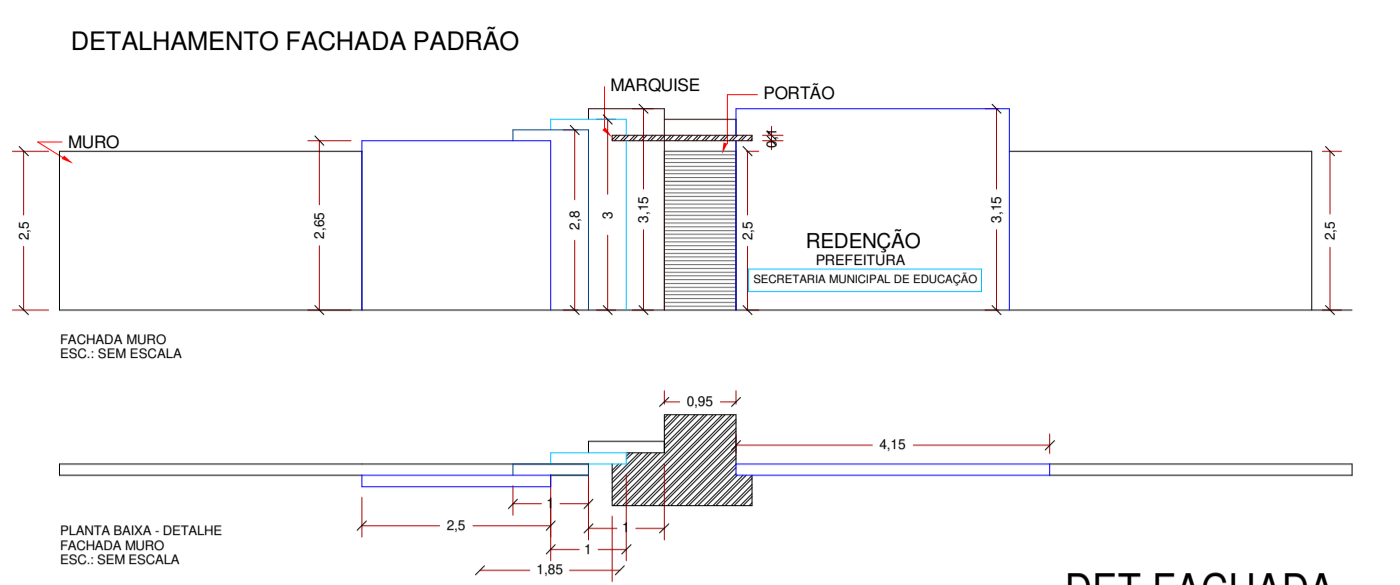

DET FACHADA
1 : 100

ARQUITETURA - APROVAÇÃO

Endereço: Rua Araguaia, Esq. Av. Brasil, LTs: 01.02.03.04.05.06.07.38.39 e 40, Setor Alto Paraná, Redenção/Pará.

EMEF - Kyaren Pérsia de Alcântara
1 PAVIMENTOS

MARCELO BORGES
Prefeito Municipal

Autor do Projeto
LUCAS BORGES NUNES
ENGº CIVIL - CREA 1517979200/PA

Secretário de Obras PROF VANDERLY MOREIRA	NATUREZA: REFORMA EMEF - KYAREN PERSIA DE ALCANTARA	ASSUNTO DO PROJETO: REFORMA	FOLHA: 03/03
LOGOMARCA: 	CONTEÚDO: PLANTA COBERTURA - ESC 1/125 DET FACHADA - S-ESC	ÁREA DO TERRENO: 4 492,64m² ÁREA DA CONSTRUÇÃO: 2 307,15 m²	DATA: 25/10/2021 13:38:40
Av. Brasil, Núcleo Urbano Redenção/Pará	1172.161.22@engenharia1172.com.br Rua do Açúcar nº 100 - Fone: 91462-1411	ARQUIVO: 1172.161.22@engenharia1172.com.br - Kyaren Pérsia de Alcântara - EMEF - 1172.161.22	DESENHO: ARQº Amanda Teodoro