

RELATÓRIO PARA A DEFESA CIVIL.

Redenção, 28 de fevereiro de 2018.

O Município de Redenção está sendo assolado por grandes precipitações devidas o período chuvoso, num nível até então nunca ocorrido. Houve perdas profundas em virtude dos muitos milímetros de chuva, entre Janeiro até meados de março.

Os estragos foram muito grandes. A Infra Estrutura municipal foi gravemente atingida, havendo a destruição de pontes, bueiros e estradas. O estrago em vias urbanas é bem relevante e nas estradas rurais o prejuízo foi além de estrutura física, deixando cerca de 300 alunos sem acesso às Escolas. Uma vez que os carros do Transporte Público Municipal ficam atolados em meio a buracos e muita lama. Ocorreu grave perda na agricultura, que também está muito afetada pelo nível das estradas, muitas das quais intransitáveis. Muitas famílias perderam suas residências e pertences, contudo, para nossa tranquilidade nenhuma vida fora ceifada.

Este Relatório tem por objetivo, apresentar dados e informações, às despesas que os danos causados pela chuva trouxeram a esta municipalidade, os quais fazem com que nos mobilizemos para angariar recursos financeiros para que a estrutura municipal, bem como todos os serviços seja restabelecida e a comunidade possa usufruir desta cidade, razão do empenho e trabalho de todos nós do âmbito governamental.

LOCALIDADE	ESCOLA	ROTAS A TINGIDAS	TRANSPORTE	QTDE DE ALUNO
ARRAIA-PORÃ	EMEF. VALDINÉA DE MORAIS	CENTRO DO MORAES	MICRO ÔNIBUS	28
INAJÁ	EMEF.BELA VISTA	BREJÃO TIRA DENTES	ÔNIBUS	44
		GROTÃO	VAN (MATUTINO/VESPERTINO)	32
MATA GERAL	EMEF. SÃO LUCAS	23 (MATA GERAL)	MICRO ÔNIBUS	28
		ARAGUAXIN (MATA GERAL)	ÔNIBUS	44
VILA ESPÍRITO SANTO	EMEF. ESPIRITO SANTO	CONSOLAÇÃO	MICRO ÔNIBUS	28
		ESTIVA	VAN (MATUTINO/VESPERTINO)	30
NOVA GLÓRIA	EMEF. PRINCESA ISABEL	VALE VERDE CAMPINA VERDE	VAN	18
PA - 150	EMEF. 13 DE MAIO E EMEF. SÃO JORGE	ZONA RURAL VIA CIDADE	MICRO ÔNIBUS	28

Obs: Segue em anexo o Relatório Fotográfico.

É imprescindível ressaltar que ocorreram perdas em diversas situações:

- ✓ Os produtores de leite também tiveram perda devido as fortes chuvas e estradas com difícil acesso;

É importante ressaltar que estas perdas não se devem unicamente à precipitação chuvosa diretamente na plantação, mas se está considerando todas as dificuldades estruturais de estradas rurais, pontes e acessos que se encontram inutilizáveis, fazendo com que não se possam aplicar os corretivos e insumos nas plantações, se tenha a impossibilidade do escoamento da safra. Além da perda causada pelo rompimento de barragens e represas, que potencializou o volume de água e fez com que se perdessem inúmeras plantações já em época de colheita.

- ✓ Faz-se também imprescindível ressaltar que ocorrem perdas em diversas outras culturas como na fruticultura, silvicultura, leguminosas, entre outros, contudo, não se teve até o presente momento suporte para visitar estes locais, até mesmo por dificuldades nas vias de acesso, além da dificuldade de se quantificar estas perdas em valores monetários.

- ✓ Houve rompimento de um bueiro que liga Redenção a Agrovila Mata Geral dificultando acesso de alunos, produtores rurais e trabalhadores.

- ✓ Com todos estes eventos citados a cima, o município de Redenção, vem mui respeitosamente solicitar à Defesa Civil que una forças a este Governo para enfrentarmos esta situação extremamente complicada.

Prof. Vanderly Antônio Luís Moreira
Secretário Municipal de Educação.



REDEÇÃO
PREFEITURA

GABINETE PREFEITO

OFÍCIO nº 38/2018

Redenção, 24 de abril de 2018

A sua Excelência o Senhor
RENATO NEWTON RAMLOW
Secretário Nacional de Proteção e Defesa Civil
Esplanada dos Ministérios, Bloco E, S/N – Zona Cívico-Administrativa, Sala 702
CEP 70067-901 – Brasília/DF
(61) 2034-5513 / renato.ramlow@integracao.gov.br / sedec@integracao.gov.br

ASSUNTO: SOLICITAÇÃO DE RECURSOS FEDERAIS PARA AÇÕES DE RESPOSTA A DESASTRE

Senhor Secretário Nacional,

Ao cumprimenta-lo, face ao reconhecimento de Situação de Emergência através da Portaria nº. 63 de 08 de março de 2018 desta Secretaria Nacional de Proteção e Defesa Civil, refere-se ao previsto no art. 3º da Lei 12.340 de 01/12/2010, o qual menciona que o Ente poderá solicitar o apoio federal complementar a fim de atender as ações de resposta nas áreas atingidas por desastre.

Diante dos dados contidos no quadro-resumo abaixo, solicitamos apoio federal para o município de Redenção-PA:

Processo S2ID:	59051.005214/2018-57		
Desastre	Enxurradas – 1.2.2.0.0	Data do desastre:	25/02/2018
Protocolo da solicitação do Reconhecimento Federal da Situação de Emergência		PA-F-1506138-12200-20180225	
Reconhecimento Federal: Portaria MI		Nº 86 de 22 de março de 2018	
Protocolo do Formulário de Solicitação de Recursos Federais para Respostas		RES-PA-1506138-20180331-01	

Tendo em vista a situação apresentada pelo formulário de informações do desastre (FIDE) e demais documentos enviados para o reconhecimento federal da Situação de Emergência, solicita-se apoio do Governo Federal no valor de **R\$ 119.893,13** (cento e dezenove mil, oitocentos e noventa e três reais e treze centavos) para ações de resposta, conforme apresentado no Formulário de Solicitação de Recursos Federais e anexos.

Atenciosamente,

Carlo Iavé Furtado de Araújo
Prefeito Municipal de Redenção-PA



COMDEC

COMISSÃO MUNICIPAL DE DEFESA CIVIL

QUADRO RESUMO - METAS					
METAS	LOCAL	DESCRIÇÃO	DIMENSÕES	COORDENADAS	
			Comp. (m)	S	W
2	VICINAL 15	BUEIRO	8,00	07°47'26"	50°21'50"
3	VICINAL "G" / ESTRADA TCHÊ	PONTE	8,00	08°16'2,10"	50°06'26"
4	SETOR JARDIM CUMARÚ (AV. MARIA RIBEIRO)	PONTE	4,00	8° 2'22.74"	50° 0'26.85"
6	VICINAL G (RETIROLÂNDIA)	BUEIRO	6,00	08°12'9.08"	50°05'34"
7	SETOR SERRINHA (AV GUILHERMINA C. VAZ)	PONTE	6,00	08°01'27"	50°01'23"
8	SETOR SERRINHA (RUA JOSÉ PIONEIRO PINTO)	PONTE	4,00	08°01'13"	50°01'25"
9	SETOR ALTO PARANÁ (AV ALCEU VERONESE)	BOCA DE BUEIRO	-	08°01'58"	50°01'07"
10	SETOR CAPUAVA (RUA C 05 COM A AV. RIO DOURADO)	CANAL	30,00	08°02'51"	50°02'05"

REDENÇÃO, PA, 03 DE MAIO DE 2018

Lúcio Flávio Sampaio Neiva
Engenheiro Civil
CREA 200 131 D

SISTEMA NACIONAL DE PROTEÇÃO E DEFESA CIVIL -



Análise de Metas - Resposta

DESCRIÇÃO DAS METAS E ITENS

Nº	Dados da Meta				
Restabelecimento de Bueiro duplo na vicinal 15 mata geral					
O bueiro foi destruído pelo desastre deixando e a comunidade da mata geral ficou impedida de trafegar e escoar a produção da agricultura familiar. (Longitude: -50.3749187346 Latitude: -7.9117512346)					
Pessoas diretamente beneficiadas		Período de execução (em dias)		Valor total da meta 2	
400		15		R\$ 18.488,85	
Item	Qtde.	Unid.	Período de execução (em dias)	Valor unitário	Valor total do item
1	SINAPI/ 4083- FEITOR OU ENCARREGADO GERAL				Serviço
	10	H	1	R\$ 13,69	R\$ 136,90
2	SINAPI/ 91634- GUINDALTO HIDRAULICO, CAPACIDADE MAXIMA D CARGA 6.500 KG, MOMENTO MAXIMO DE CARGA 5.8 TON, ALCANCE MAXIMO HORIZONTAL 7.60 M, INCLUSIVE CAMINHÃO TOCO PBT 9.700KG, POTENCIA DE 160CV AF 08/2015 4.				Locação
	2	HORA/MÁQUINA	1	R\$ 133,35	R\$ 266,70
3	SICRO/ 25.04.001.00- ESCAVAÇÃO DE VALA EM MATERIAS DE 1ª				Serviço
	23	M3	1	R\$ 6,89	R\$ 158,47
4	SICRO/ 25.03.940.01- REATERRO E COMPACTAÇÃO DE BUEIRO				Serviço
	22	M3	1	R\$ 28,98	R\$ 637,56
5	SICRO/ 25.04.100.03- CONSTRUÇÃO DE CORPO BSTC 1.00M				Serviço
	10	M	1	R\$ 803,29	R\$ 8.032,90
6	SICRO/ 5 5 05 300 02 1 A 01 606 01- ENROCAMENTO DE PEDRA JOGADA + ARGAMASSA CIMENTO-AREIA TRAÇO 1.6				Serviço
	10	M3	1	R\$ 392,64	R\$ 3.926,40
7	SICRO/ 25.04.101.03- CONSTRUÇÃO DE BOCA BSTC 1.00M				Serviço
	2	UN	1	R\$ 2.664,96	R\$ 5.329,92
			Sugestão de atendimento	R\$ Solicitado	R\$ Sugerido
Renato Newton Ramlow (Secretário)			<input checked="" type="checkbox"/> Sim <input type="checkbox"/> Não	R\$ 18.488,85	R\$ 18.488,85
Item	Especificação			R\$ Solicitado	R\$ Sugerido
3	SICRO/ 25.04.001.00- ESCAVAÇÃO DE VALA EM MATERIAS DE 1ª			R\$ 158,47	R\$ 158,47
2	SINAPI/ 91634- GUINDALTO HIDRAULICO, CAPACIDADE MAXIMA D CARGA 6.500 KG, MOMENTO MAXIMO DE CARGA 5.8 TON, ALCANCE MAXIMO HORIZONTAL 7.60M, INCLUSIVE CAMINHÃO TOCO PBT 9.700KG, POTENCIA DE 160CV AF 08 /2015 4.			R\$ 266,70	R\$ 266,70
1	SINAPI/ 4083- FEITOR OU ENCARREGADO GERAL			R\$ 136,90	R\$ 136,90
7	SICRO/ 25.04.101.03- CONSTRUÇÃO DE BOCA BSTC 1.00M			R\$ 5.329,92	R\$ 5.329,92
6	SICRO/ 5 5 05 300 02 1 A 01 606 01- ENROCAMENTO DE PEDRA JOGADA + ARGAMASSA CIMENTO-AREIA TRAÇO 1.6			R\$ 3.926,40	R\$ 3.926,40
5	SICRO/ 25.04.100.03- CONSTRUÇÃO DE CORPO BSTC 1.00M			R\$ 8.032,90	R\$ 8.032,90
4	SICRO/ 25.03.940.01- REATERRO E COMPACTAÇÃO DE BUEIRO			R\$ 637,56	R\$ 637,56

		Sugestão de atendimento	R\$ Solicitado	R\$ Sugerido
Renato Newton Ramlow (Secretário)		[X] Sim [] Não	R\$ 32.254,00	R\$ 32.254,00
Item	Especificação		R\$ Solicitado	R\$ Sugerido
11	SINAPI/ 84679- PINTURA IMUNIZANTE PARA MADEIRA 2 DEMÕES		R\$ 1.033,81	R\$ 1.033,81
10	SINAPI/ 5075- PREGO DE FERRO18X30		R\$ 289,68	R\$ 289,68
9	SICRO/ M062- FERRAGEM PARA PONTE DE MADEIRA PARAFUSOS, BRAÇADEIRAS E CHAPAS)		R\$ 1.124,55	R\$ 1.124,55
8	SINAPI/ 3989- MADEIRA DE LEI DE 1ª QIALIDADE SERRADA E APARELHADA.		R\$ 22.244,28	R\$ 22.244,28
7	SINAPI/ 6117- AJUDANTE DE CARPINTEIRO		R\$ 1.484,80	R\$ 1.484,80
6	SINAPI/ 6111- SERVENTE		R\$ 1.786,00	R\$ 1.786,00
5	SINAPI/ 1213- CARPINTEIRO		R\$ 889,20	R\$ 889,20
4	SINAPI/ 4083- FEITOR OU ENCARREGADO GERAL		R\$ 109,52	R\$ 109,52
3	SINAPI/ 5843- BATE ESTACA DE GRAVIDADE PARA 3.5 A 4.01-119KW.		R\$ 1.572,56	R\$ 1.572,56
2	SINAPI/91386 CAMINHÃO BASCULANTE 10M3, TRUCADO CABINE SIMPLES, PBT 23.000KG, CARGA UTIL MAXIMA 15.935KG, DISTANCIA ENTRE EIXOS 4.8 M, POTENCIA 230 CV INCLUSIVE CAÇAMBA METALICA		R\$ 892,56	R\$ 892,56
1	SINAPI/5940- LOCAÇÃO PÁ CARREGADIRA SOBRE RODAS POTENCIA LIQUIDA 128HP CAPACIDADE DE CAÇAMBA 1,7 A 2,8 N3 PESO OPERACIONAL 11.632KG.		R\$ 827,04	R\$ 827,04

Restabelecimento de Ponte de madeira de 4 metros perimetro urbano

A ponte sofreu rompimento de suas cabeceiras em decorrência da enxurrada prejudicando o trafego no local

Pessoas diretamente beneficiadas	Período de execução (em dias)	Valor total da meta 4
5000	15	R\$ 1.094,32

Item	Qtde.	Unid.	Período de execução (em dias)	Valor unitário	Valor total do item
1	SINAPI/5940- LOCAÇÃO PÁ CARREGADIRA SOBRE RODAS POTENCIA LIQUIDA 128HP CAPACIDADE DE CAÇAMBA 1,7 A 2,8 N3 PESO OPERACIONAL 11.632KG.				Locação
	2	HORA/MÁQUINA	1	R\$ 137,84	R\$ 275,68
2	SINAPI/91386- CAMINHÃO BASCULANTE 10M3, TRUCADO CABINE SIMPLES, PBT 23.000KG, CARGA UTIL MAXIMA 15.935KG, DISTANCIA ENTRE EIXOS 4.8 M, POTENCIA 230 CV INCLUSIVE CAÇAMBA METALICA				Locação
	2	HORA/MÁQUINA	1	R\$ 148,76	R\$ 297,52
3	SINAPI/94319- ATERRO MANUAL DE VALAS COM SOLO ARGILLO- ARENOSO E COMPACTAÇÃO MECANIZADA				
	16	M3	1	R\$ 32,57	R\$ 521,12

		Sugestão de atendimento	R\$ Solicitado	R\$ Sugerido
Renato Newton Ramlow (Secretário)		[X] Sim [] Não	R\$ 1.094,32	R\$ 1.094,32
Item	Especificação		R\$ Solicitado	R\$ Sugerido
3	SINAPI/94319- ATERRO MANUAL DE VALAS COM SOLO ARGILLO- ARENOSO E COMPACTAÇÃO MECANIZADA		R\$ 521,12	R\$ 521,12
2	SINAPI/91386- CAMINHÃO BASCULANTE 10M3, TRUCADO CABINE SIMPLES, PBT 23.000KG, CARGA UTIL MAXIMA 15.935KG, DISTANCIA ENTRE EIXOS 4.8 M, POTENCIA 230 CV INCLUSIVE CAÇAMBA METALICA		R\$ 297,52	R\$ 297,52
1	SINAPI/5940- LOCAÇÃO PÁ CARREGADIRA SOBRE RODAS POTENCIA LIQUIDA 128HP CAPACIDADE DE CAÇAMBA 1,7 A 2,8 N3 PESO OPERACIONAL 11.632KG.		R\$ 275,68	R\$ 275,68

Restabelecimento de Bueiro duplo na vicinal G PA Retirolandia

O bueiro foi destruído pelo desastre deixando e a comunidade do PA Retirolandia impedida de trafegar, foi feito um paliativo pela prefeitura com madeira e aterro mas o mesmo não suportou as novas chuvas e cedeu. Coordenadas (X=599924.40 Y=9093125.00)

Pessoas diretamente beneficiadas	Período de execução (em dias)	Valor total da meta 6
400	15	R\$ 18.755,55

Item	Qtde.	Unid.	Período de execução (em dias)	Valor unitário	Valor total do item
1	SINAPI/ 4083- FEITOR OU ENCARREGADO GERAL				Serviço
	10	H	1	R\$ 13,69	R\$ 136,90
2	SINAPI/ 91634- GUINDALTO HIDRAULICO, CAPACIDADE MAXIMA D CARGA 6.500 KG, MOMENTO MAXIMO DE CARGA 5.8 TON, ALCANCE MAXIMO HORIZONTAL 7.60 M, INCLUSIVE CAMINHÃO TOCO PBT 9.700KG, POTENCIA DE 160CV AF 08/2015 4. SINAPI/ 41084- SERVENTE				Locação
	4	HORA/MÁQUINA	1	R\$ 133,35	R\$ 533,40
3	SICRO/ 25.04.001.00- ESCAVAÇÃO DE VALA EM MATERIAS DE 1ª				Serviço
	23	M3	1	R\$ 6,89	R\$ 158,47
4	SICRO/ 25.03.940.01- REATERRO E COMPACTAÇÃO DE BUEIRO				Serviço
	22	M3	1	R\$ 28,98	R\$ 637,56
5	SICRO/ 25.04.100.03- CONSTRUÇÃO DE CORPO BSTC 1.00M				Serviço
	10	M	1	R\$ 803,29	R\$ 8.032,90
6	SICRO/ 5 5 05 300 02 1 A 01 606 01- ENROCAMENTO DE PEDRA JOGADA + ARGAMASSA CIMENTO-AREIA TRAÇO 1.6				Serviço
	10	M3	1	R\$ 392,64	R\$ 3.926,40
7	SICRO/ 25.04.101.03- CONSTRUÇÃO DE BOCA BSTC 1.00M				Serviço
	2	UN	1	R\$ 2.664,96	R\$ 5.329,92

		Sugestão de atendimento	R\$ Solicitado	R\$ Sugerido
Renato Newton Ramlow (Secretário)		[X] Sim [] Não	R\$ 18.755,55	R\$ 18.755,55

Item	Especificação	R\$ Solicitado	R\$ Sugerido
7	SICRO/ 25.04.101.03- CONSTRUÇÃO DE BOCA BSTC 1.00M	R\$ 5.329,92	R\$ 5.329,92
6	SICRO/ 5 5 05 300 02 1 A 01 606 01- ENROCAMENTO DE PEDRA JOGADA + ARGAMASSA CIMENTO-AREIA TRAÇO 1.6	R\$ 3.926,40	R\$ 3.926,40
5	SICRO/ 25.04.100.03- CONSTRUÇÃO DE CORPO BSTC 1.00M	R\$ 8.032,90	R\$ 8.032,90
4	SICRO/ 25.03.940.01- REATERRO E COMPACTAÇÃO DE BUEIRO	R\$ 637,56	R\$ 637,56
3	SICRO/ 25.04.001.00- ESCAVAÇÃO DE VALA EM MATERIAS DE 1ª	R\$ 158,47	R\$ 158,47
2	SINAPI/ 91634- GUINDALTO HIDRAULICO, CAPACIDADE MAXIMA D CARGA 6.500 KG, MOMENTO MAXIMO DE CARGA 5.8 TON, ALCANCE MAXIMO HORIZONTAL 7.60M, INCLUSIVE CAMINHÃO TOCO PBT 9.700KG, POTENCIA DE 160CV AF 08 /2015 4. SINAPI/ 41084- SERVENTE	R\$ 533,40	R\$ 533,40
1	SINAPI/ 4083- FEITOR OU ENCARREGADO GERAL	R\$ 136,90	R\$ 136,90

Restabelecimento de ponte de madeira de 6 metros perímetro urbano

Ponte impactada pelo desastre com estrutura comprometida prejudicando o acesso da população na zona urbana na Av Guilhermina Carneiro Vaz (S 8° 01' 27" W 50° 01' 23")

Pessoas diretamente beneficiadas	Período de execução (em dias)	Valor total da meta 7
1000	30	R\$ 22.086,32

Renato Newton Ramlow (Secretário)		Sugestão de atendimento	R\$ Solicitado	R\$ Sugerido
		[X] Sim [] Não	R\$ 22.086,32	R\$ 22.086,32
Item	Especificação		R\$ Solicitado	R\$ Sugerido
11	SINAPI/ 84679- PINTURA IMUNIZANTE PARA MADEIRA 2 DEMÕES		R\$ 648,06	R\$ 648,06
10	SINAPI/ 5075- PREGO DE FERRO18X30		R\$ 213,00	R\$ 213,00
9	SICRO/ M062- FERRAGEM PARA PONTE DE MADEIRA PARAFUSOS, BRAÇADEIRAS E CHAPAS)		R\$ 702,10	R\$ 702,10
8	SINAPI/ 3989- MADEIRA DE LEI DE 1ª QIALIDADE SERRADA E APARELHADA.		R\$ 14.829,52	R\$ 14.829,52
7	SINAPI/ 6117- AJUDANTE DE CARPINTEIRO		R\$ 928,00	R\$ 928,00
6	SINAPI/ 6111- SERVENTE		R\$ 1.339,50	R\$ 1.339,50
5	SINAPI/ 1213- CARPINTEIRO		R\$ 417,60	R\$ 417,60
4	SINAPI/ 4083- FEITOR OU ENCARREGADO GERAL		R\$ 109,52	R\$ 109,52
3	SINAPI/ 5843- BATE ESTACA DE GRAVIDADE PARA 3.5 A 4.01-119KW.		R\$ 1.179,42	R\$ 1.179,42
2	SINAPI/91386 CAMINHÃO BASCULANTE 10M3, TRUCADO CABINE SIMPLES, PBT 23.000KG, CARGA UTIL MAXIMA 15.935KG, DISTANCIA ENTRE EIXOS 4.8 M, POTENCIA 230 CV INCLUSIVE CAÇAMBA METALICA.		R\$ 892,56	R\$ 892,56
1	SINAPI/5940- LOCAÇÃO PÁ CARREGADIRA SOBRE RODAS POTENCIA LIQUIDA 128HP CAPACIDADE DE CAÇAMBA 1,7 A 2,8 N3 PESO OPERACIONAL 11.632KG.		R\$ 827,04	R\$ 827,04

Restabelecimento de ponte de 4 metros na área urbana do município que foi impactada pelo desastre.

Ponte impactada pelo desastre com estrutura comprometida prejudicando o acesso da população na zona urbana na José Pioneiro Pinto . (S 8° 1'13.20" O 50° 1'25.31")

Pessoas diretamente beneficiadas	Período de execução (em dias)	Valor total da meta 8
1000	15	R\$ 16.886,35

		Sugestão de atendimento	R\$ Solicitado	R\$ Sugerido
Renato Newton Ramlow (Secretário)		[X] Sim [] Não	R\$ 16.886,35	R\$ 16.886,35
Item	Especificação		R\$ Solicitado	R\$ Sugerido
7	SINAPI/ 6117- AJUDANTE DE CARPINTEIRO		R\$ 714,40	R\$ 714,40
6	SINAPI/ 6111- SERVENTE		R\$ 893,00	R\$ 893,00
11	SINAPI/ 84679- PINTURA IMUNIZANTE PARA MADEIRA 2 DEMÕES		R\$ 524,62	R\$ 524,62
10	SINAPI/ 5075- PREGO DE FERRO18X30		R\$ 144,84	R\$ 144,84
9	SICRO/ M062- FERRAGEM PARA PONTE DE MADEIRA PARAFUSOS, BRAÇADEIRAS E CHAPAS)		R\$ 565,25	R\$ 565,25
8	SINAPI/ 3989- MADEIRA DE LEI DE 1ª QIALIDADE SERRADA E APARELHADA.		R\$ 11.122,14	R\$ 11.122,14
5	SINAPI/ 1213- CARPINTEIRO		R\$ 334,08	R\$ 334,08
4	SINAPI/ 4083- FEITOR OU ENCARREGADO GERAL		R\$ 82,14	R\$ 82,14
3	SINAPI/ 5843- BATE ESTACA DE GRAVIDADE PARA 3.5 A 4.01-119KW.		R\$ 786,28	R\$ 786,28
2	SINAPI/91386 CAMINHÃO BASCULANTE 10M3, TRUCADO CABINE SIMPLES, PBT 23.000KG, CARGA UTIL MAXIMA 15.935KG, DISTANCIA ENTRE EIXOS 4.8 M, POTENCIA 230 CV INCLUSIVE CAÇAMBA METALICA		R\$ 892,56	R\$ 892,56
1	SINAPI/5940- LOCAÇÃO PÁ CARREGADIRA SOBRE RODAS POTENCIA LIQUIDA 128HP CAPACIDADE DE CAÇAMBA 1,7 A 2,8 N3 PESO OPERACIONAL 11.632KG.		R\$ 827,04	R\$ 827,04

Restabelecimento de obra de infraestrutura

Com a forte enxurrada o canal transbordou e rompeu com o aterro das laterais, danificando a boda de esgoto e manilhas.

Pessoas diretamente beneficiadas	Período de execução (em dias)	Valor total da meta 9			
5000	15	R\$ 1.923,58			
Item	Qtde.	Unid.	Período de execução (em dias)	Valor unitário	Valor total do item
1	SINAPI/5940- LOCAÇÃO PÁ CARREGADIRA SOBRE RODAS POTENCIA LIQUIDA 128HP CAPACIDADE DE CAÇAMBA 1,7 A 2,8 N3 PESO OPERACIONAL 11.632KG				Locação
	4	HORA/MÁQUINA	1	R\$ 137,84	R\$ 551,36
2	SINAPI/91386 CAMINHÃO BASCULANTE 10M3, TRUCADO CABINE SIMPLES, PBT 23.000KG, CARGA UTIL MAXIMA 15.935KG, DISTANCIA ENTRE EIXOS 4.8 M, POTENCIA 230 CV INCLUSIVE CAÇAMBA METALICA				Locação
	4	HORA/MÁQUINA	1	R\$ 148,76	R\$ 595,04
3	SINAPI/ 4083- FEITOR OU ENCARREGADO GERAL				Serviço
	6	H	1	R\$ 13,69	R\$ 82,14
4	SINAPI/ 4750- PEDREIRO				Serviço
	8	H	1	R\$ 14,28	R\$ 114,24
5	SINAPI/ 5680- RETRO ESCAVADEIRA 4X4 86 CV				Locação
	6	HORA/MÁQUINA	1	R\$ 96,80	R\$ 580,80

		Sugestão de atendimento	R\$ Solicitado	R\$ Sugerido
Renato Newton Ramlow (Secretário)		[X] Sim [] Não	R\$ 1.923,58	R\$ 1.923,58
Item	Especificação		R\$ Solicitado	R\$ Sugerido
5	SINAPI/ 5680- RETRO ESCAVADEIRA 4X4 86 CV		R\$ 580,80	R\$ 580,80
4	SINAPI/ 4750- PEDREIRO		R\$ 114,24	R\$ 114,24
3	SINAPI/ 4083- FEITOR OU ENCARREGADO GERAL		R\$ 82,14	R\$ 82,14
2	SINAPI/91386 CAMINHÃO BASCULANTE 10M3, TRUCADO CABINE SIMPLES, PBT 23.000KG, CARGA UTIL MAXIMA 15.935KG, DISTANCIA ENTRE EIXOS 4.8 M, POTENCIA 230 CV INCLUSIVE CAÇAMBA METALICA		R\$ 595,04	R\$ 595,04
1	SINAPI/5940- LOCAÇÃO PÁ CARREGADIRA SOBRE RODAS POTENCIA LIQUIDA 128HP CAPACIDADE DE CAÇAMBA 1,7 A 2,8 N3 PESO OPERACIONAL 11.632KG		R\$ 551,36	R\$ 551,36

Restabelecimento da composição do aterro e contenção do muro de uma residencia

com a forte enxurrada o canal recebeu um volume de agua fora do normal e levou o aterro e contenção do muro de uma residencia, estourando uma fossa septica da residencia.

Pessoas diretamente beneficiadas	Período de execução (em dias)	Valor total da meta 10
10000	15	R\$ 8.404,16

Item	Qtde.	Unid.	Período de execução (em dias)	Valor unitário	Valor total do item
1	SINAPI/5940- LOCAÇÃO PÁ CARREGADIRA SOBRE RODAS POTENCIA LIQUIDA 128HP CAPACIDADE DE CAÇAMBA 1,7 A 2,8 N3 PESO OPERACIONAL 11.632KG				Locação
	4	HORA/MÁQUINA	1	R\$ 137,84	R\$ 551,36
2	SICRO/ 5 5 05 300 02 1 A 01 606 01- ENROCAMENTO DE PEDRA JOGADA + ARGAMASSA CIMENTO-AREIA TRAÇO 1.6				Serviço
	20	M3	1	R\$ 392,64	R\$ 7.852,80

		Sugestão de atendimento	R\$ Solicitado	R\$ Sugerido
Renato Newton Ramlow (Secretário)		[X] Sim [] Não	R\$ 8.404,16	R\$ 8.404,16
Item	Especificação		R\$ Solicitado	R\$ Sugerido
2	SICRO/ 5 5 05 300 02 1 A 01 606 01- ENROCAMENTO DE PEDRA JOGADA + ARGAMASSA CIMENTO-AREIA TRAÇO 1.6		R\$ 7.852,80	R\$ 7.852,80
1	SINAPI/5940- LOCAÇÃO PÁ CARREGADIRA SOBRE RODAS POTENCIA LIQUIDA 128HP CAPACIDADE DE CAÇAMBA 1,7 A 2,8 N3 PESO OPERACIONAL 11.632KG		R\$ 551,36	R\$ 551,36

QUADRO RESUMO - VALORES TOTAIS

	R\$ Solicitado	R\$ Sugerido
TOTAL DA SOLICITAÇÃO	R\$ 119.893,13	R\$ 119.893,13

RELATÓRIO FOTOGRÁFICO

FOTOS DAS LOCALIDADES AFETADAS PELAS ENXURRADAS MUNICÍPIO DE REDEÇÃO-PA

META 2

REGIÃO	BUERO	LOCALIZAÇÃO	EXTENSÃO	COORDENADAS
RURAL	01	Vicinal 15	8 peças	07° 47' 26" S 50° 21' 50" W
Vicinal 15 Mata Geral				



Bueiro impactado pelo desastre impedindo o transporte escolar e escoamento da produção.

META 3

REGIÃO	PONTE	LOCALIZAÇÃO	EXTENSÃO	COORDENADAS
RURAL	DANIFICADA	TCHÊ / BATE-ESTACA	Ext 8 Mts	8°16'2.10" S 50° 06'26" O
VICINAL "G" / ESTRADA TCHÊ				



A Ponte foi impactada pela a ação da forte enxurrada, causando interrompendo o trafego no local.

META 4

REGIÃO	LOCALIZAÇÃO	EXTENSÃO	COORDENADAS
URBANA	Setor Jardim Cumaru (Av. Maria Ribeiro)	Ponte 4Mts	08° 02' 22" S 50° 00' 27" W



A ponte sofreu com o rompimento de cabeceira e encontra-se com sua estrutura comprometida.

META 6

REGIÃO	BUEIRO	LOCALIZAÇÃO	EXTENSÃO	COORDENADAS
RURAL	02	RETIROLANDIA	Ext 6 mt	08° 12' 9" S 50° 05' 34" O
Vicinal G				



O bueiro foi destruído pelo desastre deixando e a comunidade do PA Retirolândia impedida de trafegar, foi feito um paliativo pela prefeitura com madeira e aterro mas o mesmo não suportou as novas chuvas e cedeu. Coordenadas (X=599924.40 Y=9093125.00)

META 7

REGIÃO	LOCALIZAÇÃO	EXTENSÃO	COORDENADAS
URBANA	Setor Serrinha (Av Guilhermina Carneiro Vaz)	Ponte 6 Mts	08° 01' 27" S 50° 01' 23" W



Ponte impactada pela enxurrada a qual encontra-se impedindo o trafego da população pelo local

META 8

REGIÃO	LOCALIZAÇÃO	EXTENSÃO	LOCALIZAÇÃO
URBANA	Setor Serrinha (Rua José Pioneiro Pinto)	PONTE 4 Mts	08° 01' 13" S 50° 01' 25" W

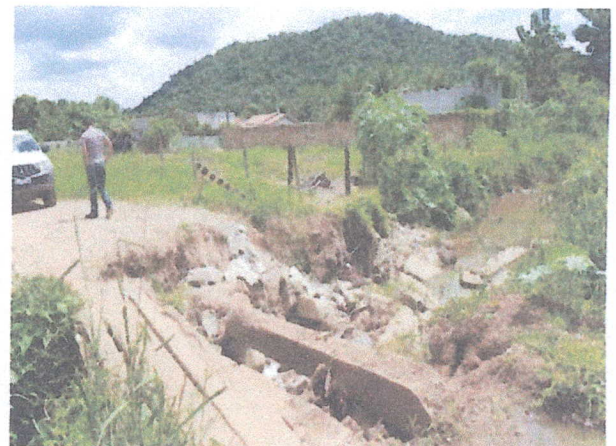

Ponte impactada pela enxurrada a qual foi totalmente destruída impedindo o trafego da população pelo local.

META 9

REGIÃO	LOCALIZAÇÃO	EXTENSÃO	COORDENADAS
URBANA	Setor Alto Paraná (Av. Alceu Veronese)	Proteção lateral esbarrancada	08° 01' 58" S 50° 01' 07" W



Com o forte impacto da enxurrada a boca do bueiro foi comprometida e uma residência que se encontra próximo apresentou rachaduras nas paredes.

META 10

REGIÃO	LOCALIZAÇÃO	EXTENSÃO	COORDENADAS
URBANA	Setor Capuava (Rua C 05 com a Av. Rio Dourado)	30 Mts	08° 02' 51" S 50° 02' 05" W



Canal transbordou com o volume de água fora do normal e avançou contra uma residência a qual teve sua fossa estourada prejudicando os moradores do local.

Obs: As metas 1 e 5 foram retiradas do registro fotográfico, bem como do PDR- Plano Detalhado de Resposta, em virtude das pontes terem sido restabelecidas em parceria com os moradores da região.

José Wilker Muniz de Sousa
Presidente COMDEC
Decreto nº 190/2017

SISTEMA NACIONAL DE PROTEÇÃO E DEFESA CIVIL - SINPDEC

DEFESA CIVIL



Formulário de Solicitação de Recursos Federais

UF: PA	MUNICÍPIO: Redenção	SIMBOLOGIA
DESASTRE: Enxurradas	DATA DA OCORRÊNCIA: 25/02/2018	

TIPO DE SOLICITAÇÃO

Recursos para Ações de Restabelecimento

ATUALIZAÇÃO DE DADOS HUMANOS (PESSOAS)

Desabrigados n°	Desalojados n°	Afetados n°
Pessoas que necessitam de abrigo público, como habitação temporária, em função de danos ou ameaça de danos diretamente causados pelo desastre.	Pessoas que, em decorrência dos efeitos diretos do desastre, precisaram desocupar seus domicílios, mas não necessitam de abrigo público.	Pessoas afetadas diretamente pelo desastre e que necessitam de intervenção pública para ações de resposta (excetuando os já contabilizados ao lado). Ex.: desaparecidos, isolados, enfermos, feridos, vítimas fatais, etc.
0	0	5706

DESCRIÇÃO DAS METAS E ITENS

Meta 2:

Restabelecimento de Bueiro duplo na vicinal 15 mata geral ✓

O bueiro foi destruído pelo desastre deixando e a comunidade da mata geral ficou impedida de trafegar e escoar a produção da agricultura familiar. (Longitude: -50.3749187346 Latitude: -7.9117512346)

Pessoas diretamente beneficiadas		Período de execução (em dias)		Valor total (R\$) da Meta	
400		15		18.488,85	
Item	Qtde.	Unid.	Período de execução (em dias)	Valor unitário (R\$)	Valor total (R\$) do item
1	SINAPI/ 4083- FEITOR OU ENCARREGADO GERAL				Serviço
	10	HORA	1	13,69	136,90
2	SINAPI/ 91634- GUINDALTO HIDRAULICO, CAPACIDADE MAXIMA D CARGA 6.500 KG, MOMENTO MAXIMO DE CARGA 5.8 TON, ALCANCE MAXIMO HORIZONTAL 7.60M, INCLUSIVE CAMINHÃO TOCO PBT 9.700KG, POTENCIA DE 160CV AF 08/2015 4.				Locação
	2	HORA/MÁQUINA	1	133,35	266,70
3	SICRO/ 25.04.001.00- ESCAVAÇÃO DE VALA EM MATERIAS DE 1ª				Serviço
	23	METRO CÚBICO	1	6,89	158,47
4	SICRO/ 25.03.940.01- REATERRO E COMPACTAÇÃO DE BUEIRO				Serviço
	22	METRO CÚBICO	1	28,98	637,56
5	SICRO/ 25.04.100.03- CONSTRUÇÃO DE CORPO BSTC 1.00M				Serviço
	10	METRO	1	803,29	8.032,90
6	SICRO/ 5 5 05 300 02 1 A 01 606 01- ENROCAMENTO DE PEDRA JOGADA + ARGAMASSA CIMENTO-AREIA TRAÇO 1.6				Serviço
	10	METRO CÚBICO	1	392,64	3.926,40
7	SICRO/ 25.04.101.03- CONSTRUÇÃO DE BOCA BSTC 1.00M				Serviço
	2	UNIDADES	1	2.664,96	5.329,92

Meta 3:

Restabelecimento de Ponte de madeira de 8 metros

A ponte foi danificada em decorrência da enxurrada prejudicando as famílias que residem nessa região que dependem e precisam trafegar e agora estão tendo que fazer um trajeto maior para chegar a sede do município e escoar sua produção. (Longitude: -50.0574651925 Latitude: -8.213029028)

Pessoas diretamente beneficiadas		Período de execução (em dias)		Valor total (R\$) da Meta	
1200		30		32.254,00	
Item	Qtde.	Unid.	Período de execução (em dias)	Valor unitário (R\$)	Valor total (R\$) do item
1	SINAPI/5940- LOCAÇÃO PÁ CARREGADIRA SOBRE RODAS POTENCIA LIQUIDA 128HP CAPACIDADE DE CAÇAMBA 1,7 A 2,8 N3 PESO OPERACIONAL 11.632KG.				Locação
	6	HORA/MÁQUINA	1	137,84	827,04
2	SINAPI/91386 CAMINHÃO BASCULANTE 10M3, TRUCADO CABINE SIMPLES, PBT 23.000KG, CARGA UTIL MAXIMA 15.935KG, DISTANCIA ENTRE EIXOS 4.8 M, POTENCIA 230 CV INCLUSIVE CAÇAMBA METALICA				Locação
	6	HORA/MÁQUINA	1	148,76	892,56
3	SINAPI/ 5843- BATE ESTACA DE GRAVIDADE PARA 3.5 A 4.01-119KW.				Locação
	8	HORA/MÁQUINA	1	196,57	1.572,56
4	SINAPI/ 4083- FEITOR OU ENCARREGADO GERAL				Serviço
	8	HORA	1	13,69	109,52
5	SINAPI/ 1213- CARPINTEIRO				Serviço
	72	HORA	1	12,35	889,20
6	SINAPI/ 6111- SERVENTE				Serviço
	200	HORA	1	8,93	1.786,00
7	SINAPI/ 6117- AJUDANTE DE CARPINTEIRO				Serviço
	160	HORA	1	9,28	1.484,80
8	SINAPI/ 3989- MADEIRA DE LEI DE 1ª QIALIDADE SERRADA E APARELHADA.				Aquisição
	12	METRO CÚBICO	1	1.853,69	22.244,28
9	SICRO/ M062- FERRAGEM PARA PONTE DE MADEIRA PARAFUSOS, BRAÇADEIRAS E CHAPAS)				Aquisição
	189	QUILOGRAMA	1	5,95	1.124,55
10	SINAPI/ 5075- PREGO DE FERRO18X30				Aquisição
	34	QUILOGRAMA	1	8,52	289,68
11	SINAPI/ 84679- PINTURA IMUNIZANTE PARA MADEIRA 2 DEMÕES				Aquisição
	67	METRO QUADRADO	1	15,43	1.033,81

Meta 4:

Restabelecimento de Ponte de madeira de 4 metros perímetro urbano

A ponte sofreu rompimento de suas cabeceiras em decorrência da enxurrada prejudicando o trafego no local

Pessoas diretamente beneficiadas		Período de execução (em dias)		Valor total (R\$) da Meta	
5000		15		1.094,32	
Item	Qtde.	Unid.	Período de execução (em dias)	Valor unitário (R\$)	Valor total (R\$) do item
1	SINAPI/5940- LOCAÇÃO PÁ CARREGADIRA SOBRE RODAS POTENCIA LIQUIDA 128HP CAPACIDADE DE CAÇAMBA 1,7 A 2,8 N3 PESO OPERACIONAL 11.632KG.				Locação
	2	HORA/MÁQUINA	1	137,84	275,68
2	SINAPI/91386- CAMINHÃO BASCULANTE 10M3, TRUCADO CABINE SIMPLES, PBT 23.000KG, CARGA UTIL MAXIMA 15.935KG, DISTANCIA ENTRE EIXOS 4.8 M, POTENCIA 230 CV INCLUSIVE CAÇAMBA METALICA				Locação
	2	HORA/MÁQUINA	1	148,76	297,52

3	SINAPI/94319- ATERRO MANUAL DE VALAS COM SOLO ARGILHO- ARENOSO E COMPACTAÇÃO MECANIZADA				
	16	METRO CÚBICO	1	32,57	521,12

Meta 6:

Restabelecimento de Bueiro duplo na vicinal G PA Retirolandia

O bueiro foi destruído pelo desastre deixando a comunidade do PA Retirolandia impedida de trafegar, foi feito um paliativo pela prefeitura com madeira e aterro mas o mesmo não suportou as novas chuvas e cedeu. Coordenadas (X=599924.40 Y=9093125.00)

Pessoas diretamente beneficiadas	Período de execução (em dias)	Valor total (R\$) da Meta
400	15	18.755,55

Item	Qtde.	Unid.	Período de execução (em dias)	Valor unitário (R\$)	Valor total (R\$) do item
1	SINAPI/ 4083- FEITOR OU ENCARREGADO GERAL				Serviço
	10	HORA	1	13,69	136,90
2	SINAPI/ 91634- GUINDALTO HIDRAULICO, CAPACIDADE MAXIMA D CARGA 6.500 KG, MOMENTO MAXIMO DE CARGA 5.8 TON, ALCANCE MAXIMO HORIZONTAL 7.60M, INCLUSIVE CAMINHÃO TOCO PBT 9.700KG, POTENCIA DE 160CV AF 08/2015 4. SINAPI/ 41084- SERVENTE				Locação
	4	HORA/MÁQUINA	1	133,35	533,40
3	SICRO/ 25.04.001.00- ESCAVAÇÃO DE VALA EM MATERIAS DE 1ª				Serviço
	23	METRO CÚBICO	1	6,89	158,47
4	SICRO/ 25.03.940.01- REATERRO E COMPACTAÇÃO DE BUEIRO				Serviço
	22	METRO CÚBICO	1	28,98	637,56
5	SICRO/ 25.04.100.03- CONSTRUÇÃO DE CORPO BSTC 1.00M				Serviço
	10	METRO	1	803,29	8.032,90
6	SICRO/ 5 5 05 300 02 1 A 01 606 01- ENROCAMENTO DE PEDRA JOGADA + ARGAMASSA CIMENTO-AREIA TRAÇO 1.6				Serviço
	10	METRO CÚBICO	1	392,64	3.926,40
7	SICRO/ 25.04.101.03- CONSTRUÇÃO DE BOCA BSTC 1.00M				Serviço
	2	UNIDADES	1	2.664,96	5.329,92

Meta 7:

Restabelecimento de ponte de madeira de 6 metros perímetro urbano

Ponte impactada pelo desastre com estrutura comprometida prejudicando o acesso da população na zona urbana na Av Guilhermina Carneiro Vaz (S 8º 01' 27" W 50º 01' 23")

Pessoas diretamente beneficiadas	Período de execução (em dias)	Valor total (R\$) da Meta
1000	30	22.086,32

Item	Qtde.	Unid.	Período de execução (em dias)	Valor unitário (R\$)	Valor total (R\$) do item
1	SINAPI/5940- LOCAÇÃO PÁ CARREGADIRA SOBRE RODAS POTENCIA LIQUIDA 128HP CAPACIDADE DE CAÇAMBA 1,7 A 2,8 N3 PESO OPERACIONAL 11.632KG.				Locação
	6	HORA/MÁQUINA	1	137,84	827,04
2	SINAPI/91386 CAMINHÃO BASCULANTE 10M3, TRUCADO CABINE SIMPLES, PBT 23.000KG, CARGA UTIL MAXIMA 15.935KG, DISTANCIA ENTRE EIXOS 4.8 M, POTENCIA 230 CV INCLUSIVE CAÇAMBA METALICA.				Locação
	6	HORA/MÁQUINA	1	148,76	892,56
3	SINAPI/ 5843- BATE ESTACA DE GRAVIDADE PARA 3.5 A 4.01-119KW.				Locação
	6	HORA/MÁQUINA	1	196,57	1.179,42
4	SINAPI/ 4083- FEITOR OU ENCARREGADO GERAL				Serviço
	8	HORA	1	13,69	109,52
5	SINAPI/ 1213- CARPINTEIRO				Serviço
	45	HORA	1	9,28	417,60

6	SINAPI/ 6111- SERVENTE				Serviço
	150	HORA	1	8,93	1.339,50
7	SINAPI/ 6117- AJUDANTE DE CARPINTEIRO				Serviço
	100	HORA	1	9,28	928,00
8	SINAPI/ 3989- MADEIRA DE LEI DE 1ª QIALIDADE SERRADA E APARELHADA.				Aquisição
	8	METRO CÚBICO	1	1.853,69	14.829,52
9	SICRO/ M062- FERRAGEM PARA PONTE DE MADEIRA PARAFUSOS, BRAÇADEIRAS E CHAPAS)				Aquisição
	118	QUILOGRAMA	1	5,95	702,10
10	SINAPI/ 5075- PREGO DE FERRO18X30				Aquisição
	25	QUILOGRAMA	1	8,52	213,00
11	SINAPI/ 84679- PINTURA IMUNIZANTE PARA MADEIRA 2 DEMÕES				Aquisição
	42	METRO QUADRADO	1	15,43	648,06

Meta 8:

Restabelecimento de ponte de 4 metros na área urbana do município que foi impactada pelo desastre.

Ponte impactada pelo desastre com estrutura comprometida prejudicando o acesso da população na zona urbana na José Pioneiro Pinto . (8º 1'13.20" O 50º 1'25.31")

Pessoas diretamente beneficiadas		Período de execução (em dias)		Valor total (R\$) da Meta	
1000		15		16.886,35	
Item	Qtde.	Unid.	Período de execução (em dias)	Valor unitário (R\$)	Valor total (R\$) do iter
1	SINAPI/5940- LOCAÇÃO PÁ CARREGADIRA SOBRE RODAS POTENCIA LIQUIDA 128HP CAPACIDADE DE CAÇAMBA 1,7 A 2,8 N3 PESO OPERACIONAL 11.632KG.				Locação
	6	HORA/MÁQUINA	1	137,84	827,04
2	SINAPI/91386 CAMINHÃO BASCULANTE 10M3, TRUCADO CABINE SIMPLES, PBT 23.000KG, CARGA UTIL MAXIMA 15.935KG, DISTANCIA ENTRE EIXOS 4.8 M, POTENCIA 230 CV INCLUSIVE CAÇAMBA METALICA				Locação
	6	HORA/MÁQUINA	1	148,76	892,56
3	SINAPI/ 5843- BATE ESTACA DE GRAVIDADE PARA 3.5 A 4.01-119KW.				Locação
	4	HORA/MÁQUINA	1	196,57	786,28
4	SINAPI/ 4083- FEITOR OU ENCARREGADO GERAL				Serviço
	6	HORA	1	13,69	82,14
5	SINAPI/ 1213- CARPINTEIRO				Serviço
	36	HORA	1	9,28	334,08
6	SINAPI/ 6111- SERVENTE				Serviço
	100	HORA	1	8,93	893,00
7	SINAPI/ 6117- AJUDANTE DE CARPINTEIRO				Serviço
	80	HORA	1	8,93	714,40
8	SINAPI/ 3989- MADEIRA DE LEI DE 1ª QIALIDADE SERRADA E APARELHADA.				Aquisição
	6	METRO CÚBICO	1	1.853,69	11.122,14
9	SICRO/ M062- FERRAGEM PARA PONTE DE MADEIRA PARAFUSOS, BRAÇADEIRAS E CHAPAS)				Aquisição
	95	QUILOGRAMA	1	5,95	565,25
10	SINAPI/ 5075- PREGO DE FERRO18X30				Aquisição
	17	QUILOGRAMA	1	8,52	144,84
11	SINAPI/ 84679- PINTURA IMUNIZANTE PARA MADEIRA 2 DEMÕES				Aquisição
	34	METRO QUADRADO	1	15,43	524,62

Meta 9:

Restabelecimento de obra de infraestrutura

Com a forte enxurrada o canal transbordou e rompeu com o aterro das laterais, danificando a boca de esgoto e manilhas.

Pessoas diretamente beneficiadas		Período de execução (em dias)		Valor total (R\$) da Meta	
5000		15		1.923,58	
Item	Qtde.	Unid.	Período de execução (em dias)	Valor unitário (R\$)	Valor total (R\$) do item
1	SINAPI/5940- LOCAÇÃO PÁ CARREGADIRA SOBRE RODAS POTENCIA LIQUIDA 128HP CAPACIDADE DE CAÇAMBA 1,7 A 2,8 N3 PESO OPERACIONAL 11.632KG				Locação
	4	HORA/MÁQUINA	1	137,84	551,36
2	SINAPI/91386 CAMINHÃO BASCULANTE 10M3, TRUCADO CABINE SIMPLES, PBT 23.000KG, CARGA UTIL MAXIMA 15.935KG, DISTANCIA ENTRE EIXOS 4.8 M, POTENCIA 230 CV INCLUSIVE CAÇAMBA METALICA				Locação
	4	HORA/MÁQUINA	1	148,76	595,04
3	SINAPI/ 4083- FEITOR OU ENCARREGADO GERAL				Serviço
	6	HORA	1	13,69	82,14
4	SINAPI/ 4750- PEDREIRO				Serviço
	8	HORA	1	14,28	114,24
5	SINAPI/ 5680- RETRO ESCAVADEIRA 4X4 86 CV				Locação
	6	HORA/MÁQUINA	1	96,80	580,80

Meta 10:

Restabelecimento da composição do aterro e contenção do muro de uma residencia

com a forte enxurrada o canal recebeu um volume de agua fora do normal e levou o aterro e contenção do muro de uma residencia, estourando uma fossa septica da residencia.

Pessoas diretamente beneficiadas		Período de execução (em dias)		Valor total (R\$) da Meta	
10000		15		8.404,16	
Item	Qtde.	Unid.	Período de execução (em dias)	Valor unitário (R\$)	Valor total (R\$) do item
1	SINAPI/5940- LOCAÇÃO PÁ CARREGADIRA SOBRE RODAS POTENCIA LIQUIDA 128HP CAPACIDADE DE CAÇAMBA 1,7 A 2,8 N3 PESO OPERACIONAL 11.632KG				Locação
	4	HORA/MÁQUINA	1	137,84	551,36
2	SICRO/ 5 5 05 300 02 1 A 01 606 01- ENROCAMENTO DE PEDRA JOGADA + ARGAMASSA CIMENTO-AREIA TRAÇO 1.6				Serviço
	20	METRO CÚBICO	1	392,64	7.852,80
VALOR TOTAL					R\$ 119.893,13

TERMO DE COMPROMISSO

Declaro que as informações apresentadas neste Plano expressam a verdade e assumo o compromisso de aplicar os recursos repassados/disponibilizados pela Secretaria Nacional de Proteção e Defesa Civil/Ministério da Integração Nacional (SEDEC/MI) em ações destinadas ao socorro, assistência às vítimas e restabelecimento de serviços essenciais, em cenário de desastre, exclusivamente nas metas apresentadas neste Plano e de acordo com a Lei 12.340/2010 (e suas alterações posteriores), Lei nº 12.608/2012, os Decretos nº 7.505/2011, 7.257/2010, Instrução Normativa do MI n. 01, de 24/08/2012 e a Portaria nº 607/2011, a Lei nº 8.666/1993 e outras relacionadas à contratação, bem como demais orientações publicadas pela SEDEC/MI.

Da mesma forma, declaro estar ciente da obrigação de comprovar a regular utilização dos recursos repassados /disponibilizados através de documentos específicos solicitados pela SEDEC, tais como: **relatório para prestação de contas de recursos materiais (em até 90 dias após o recebimento dos materiais/kits); relatório de execução** para prestação de contas parcial de recursos financeiros (de frequência **trimestral**, durante o prazo de vigência do instrumento) e documentação necessária à prestação de contas **final** (em até 60 dias a contar do término da execução das ações/metras).

É o que informamos,

Redenção, 11 de Junho de 2018