

DETALHES MOBILIARIOS URBANOS:

Detalhe lixeira Aço e Madeira

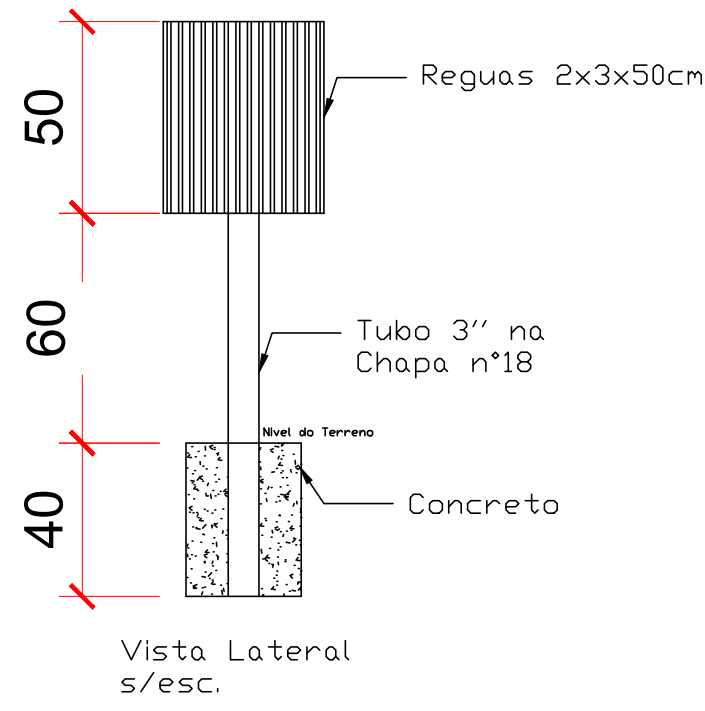

Lixeira Coleta seletiva

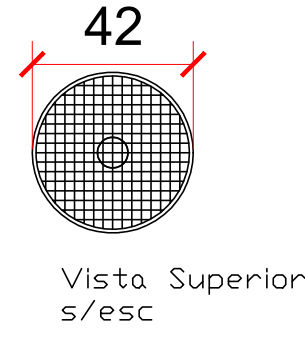
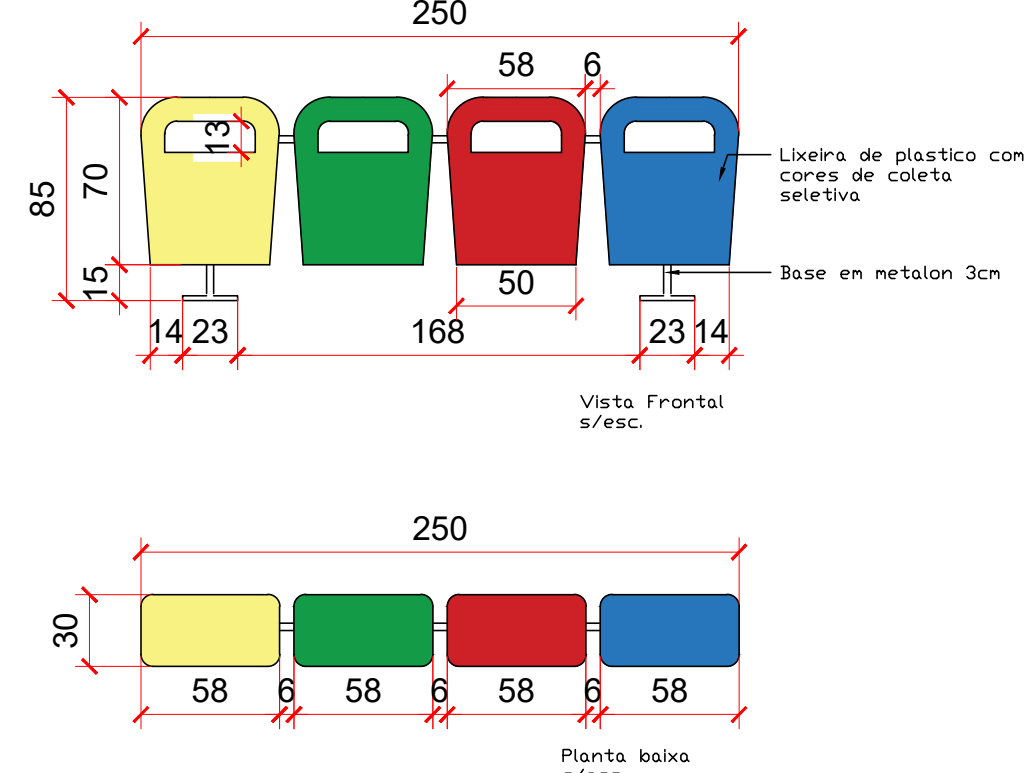

Detalhe Banco sem encosto

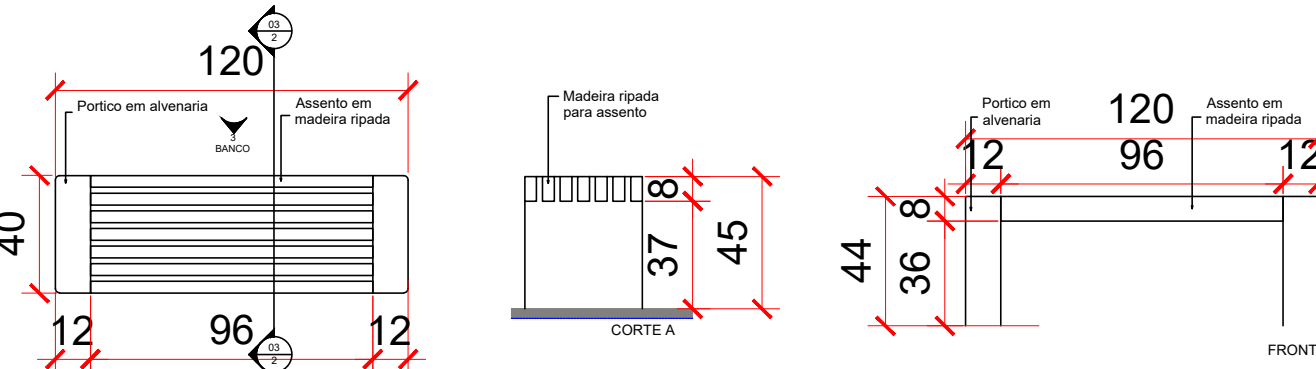

Detalhe Banco com Encosto

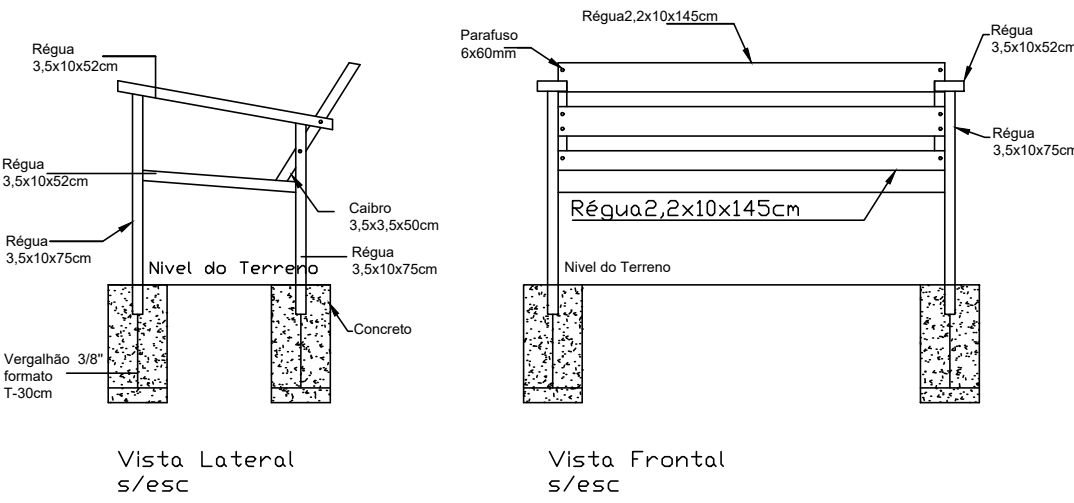

NOTAS IMPORTANTES:

- "Se trata apenas do projeto legal do parque natural, sendo necessario os projetos complementares para execucao."
- "Todas as medidas devem ser conferidas in loco, e executado conforme detalhamentos em anexos."

QUIOSQUE:

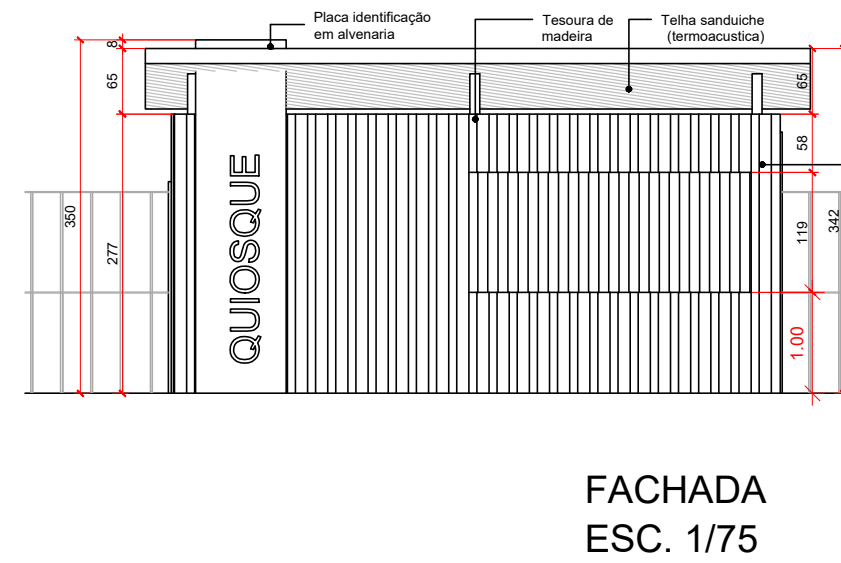
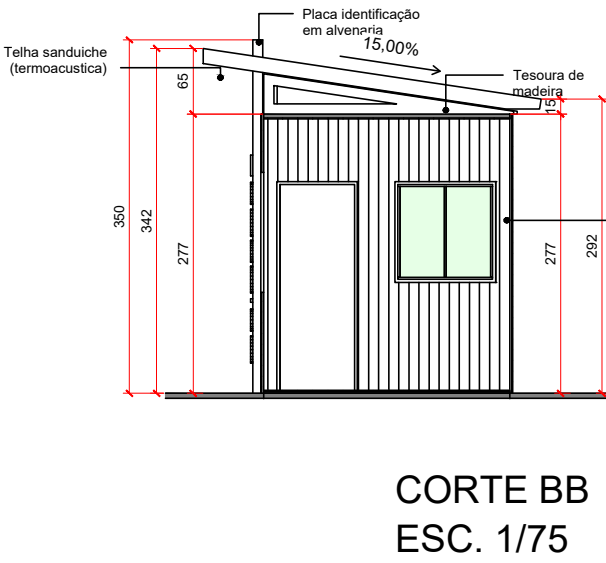
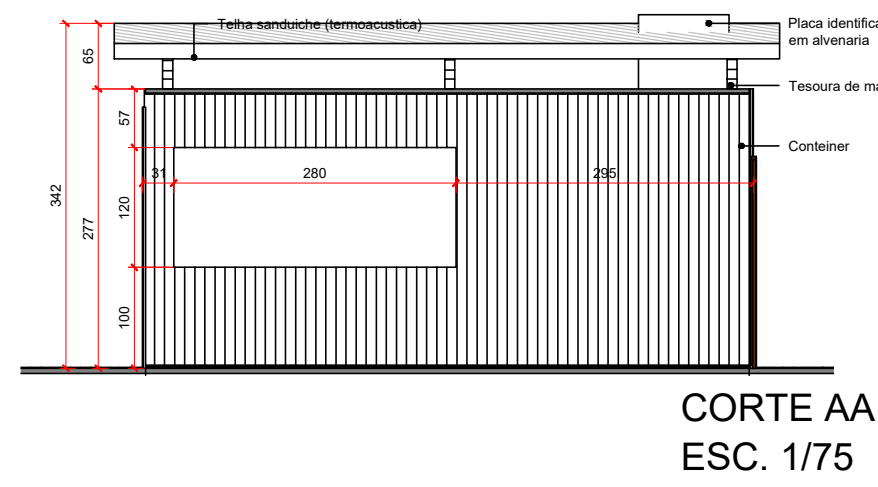
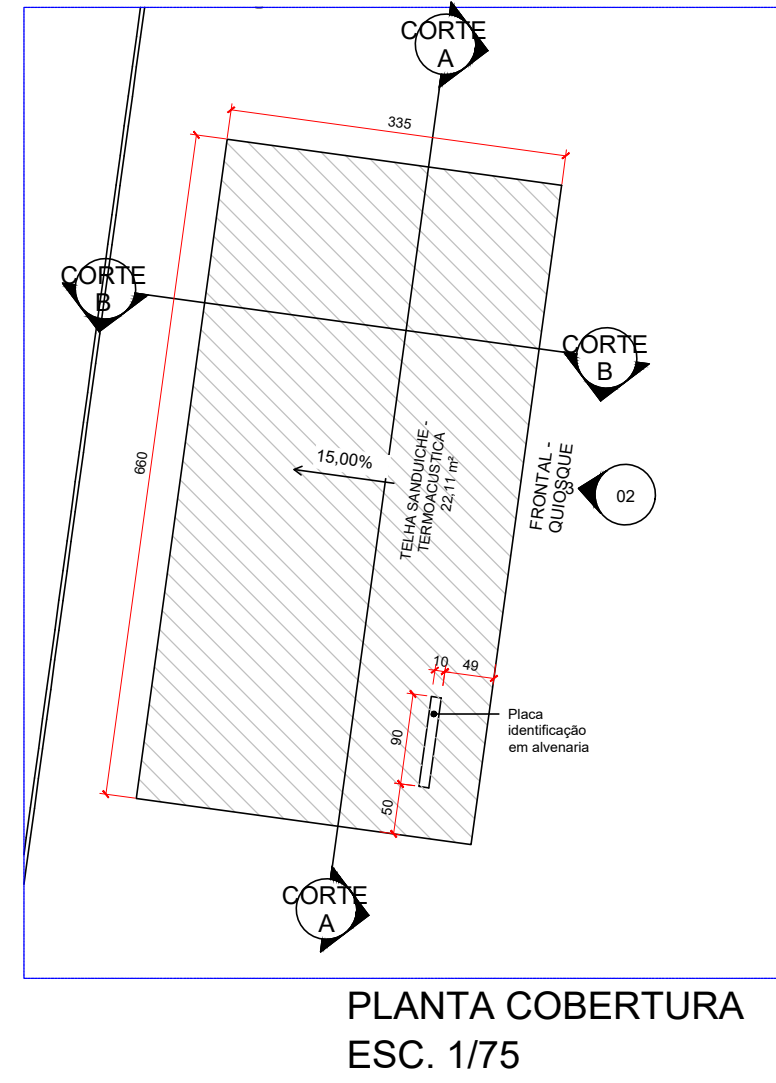
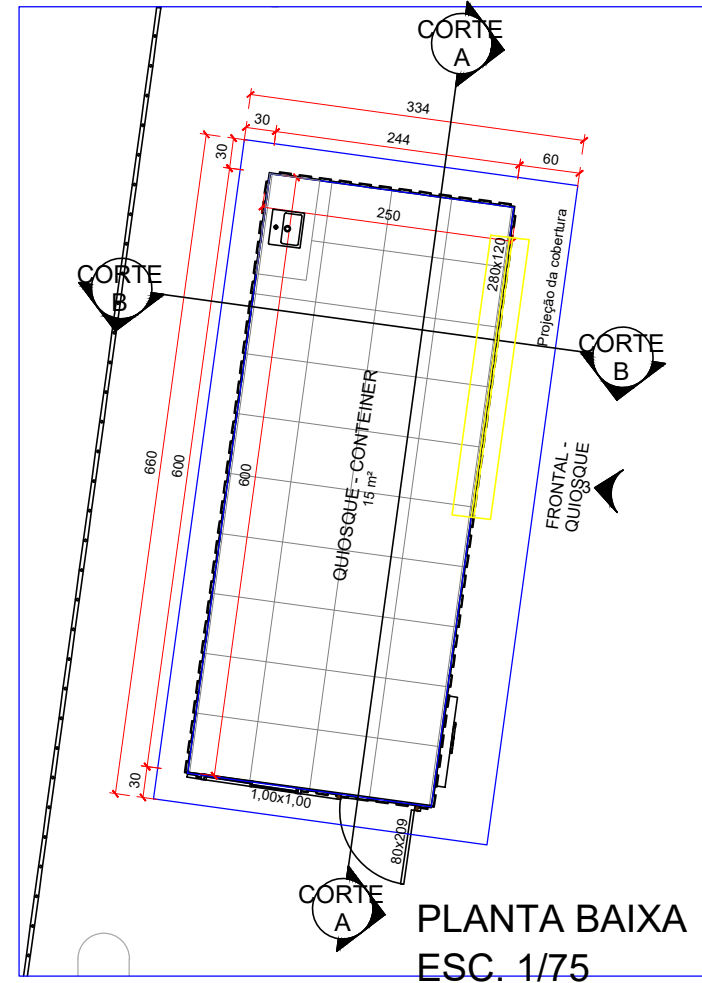

3D QUIOSQUE:



00	05/05/20	EMISSÃO INICIAL DO PROJETO	Arq. Amanda Teodoro
VERSÃO	DATA	DESCRIÇÃO	RESPONSÁVEL
ARQUIVO: URB_PARQUENATURAL_REDEN_PL_R00.dwg			
CONTROLE DE PROJETO			

SANITÁRIOS

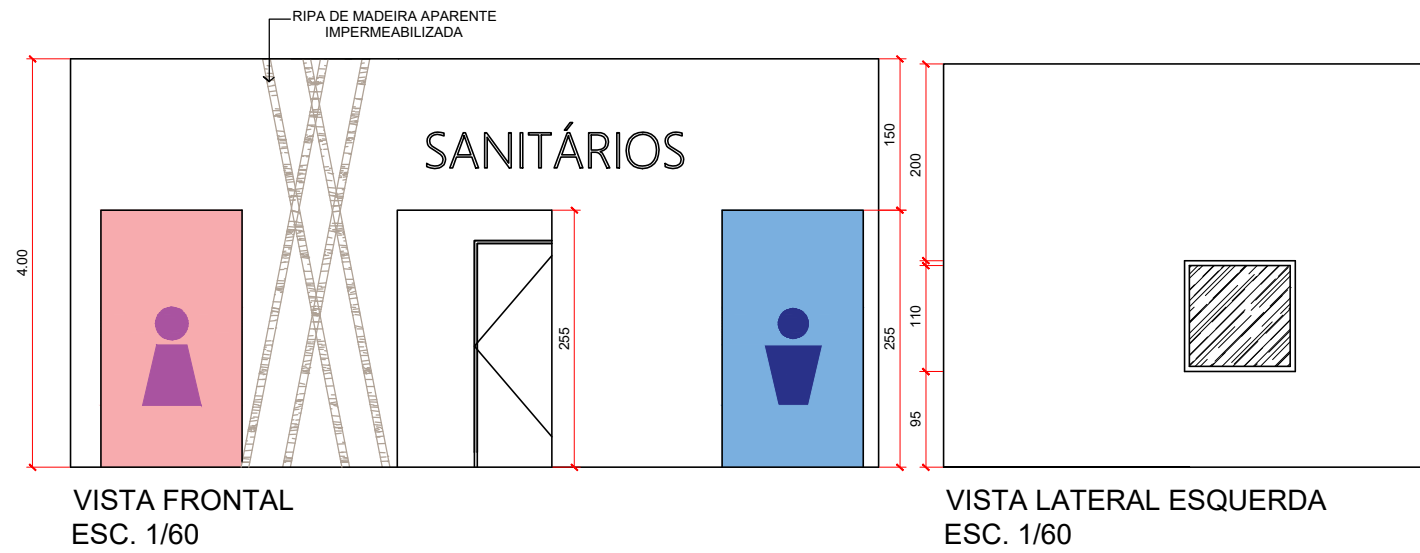
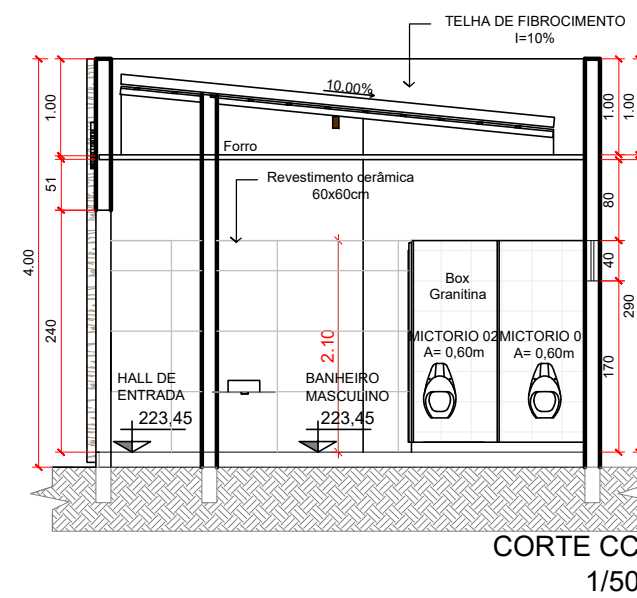
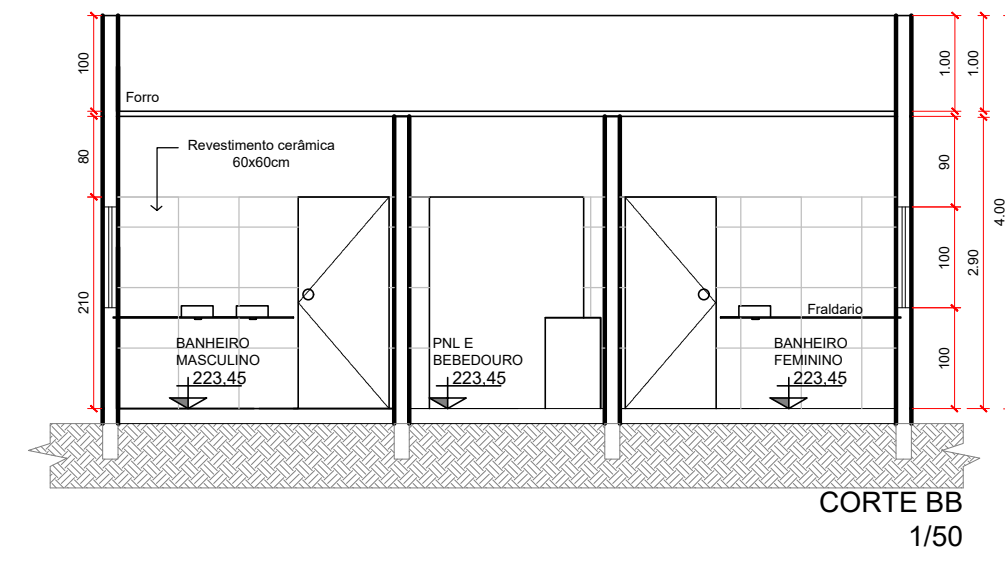
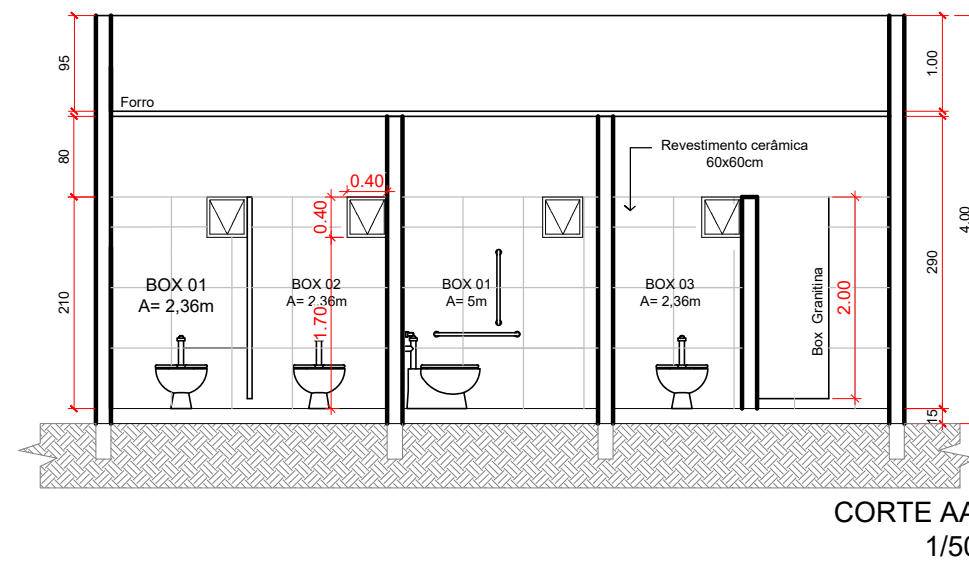
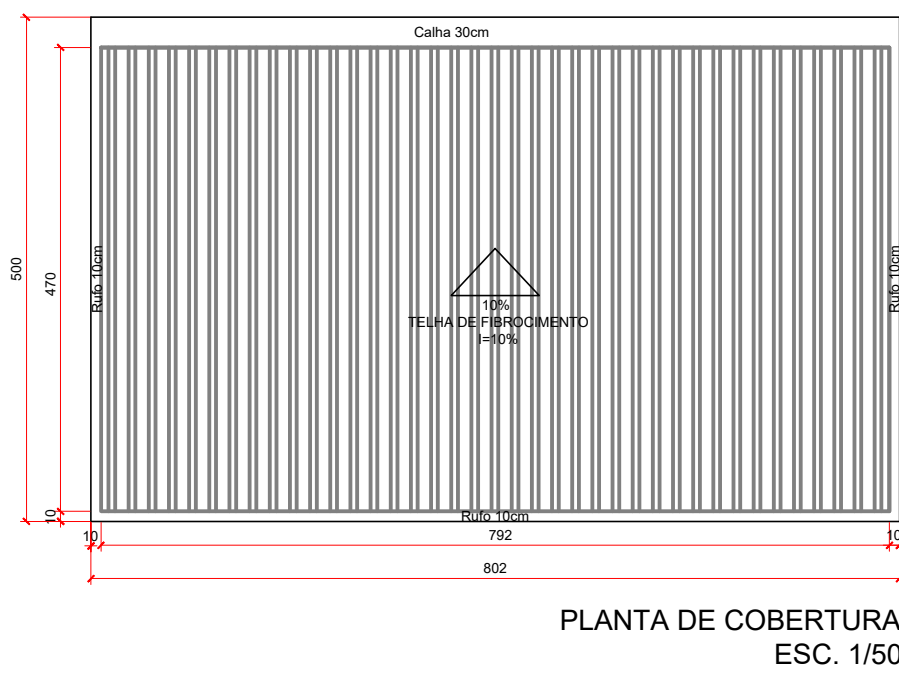
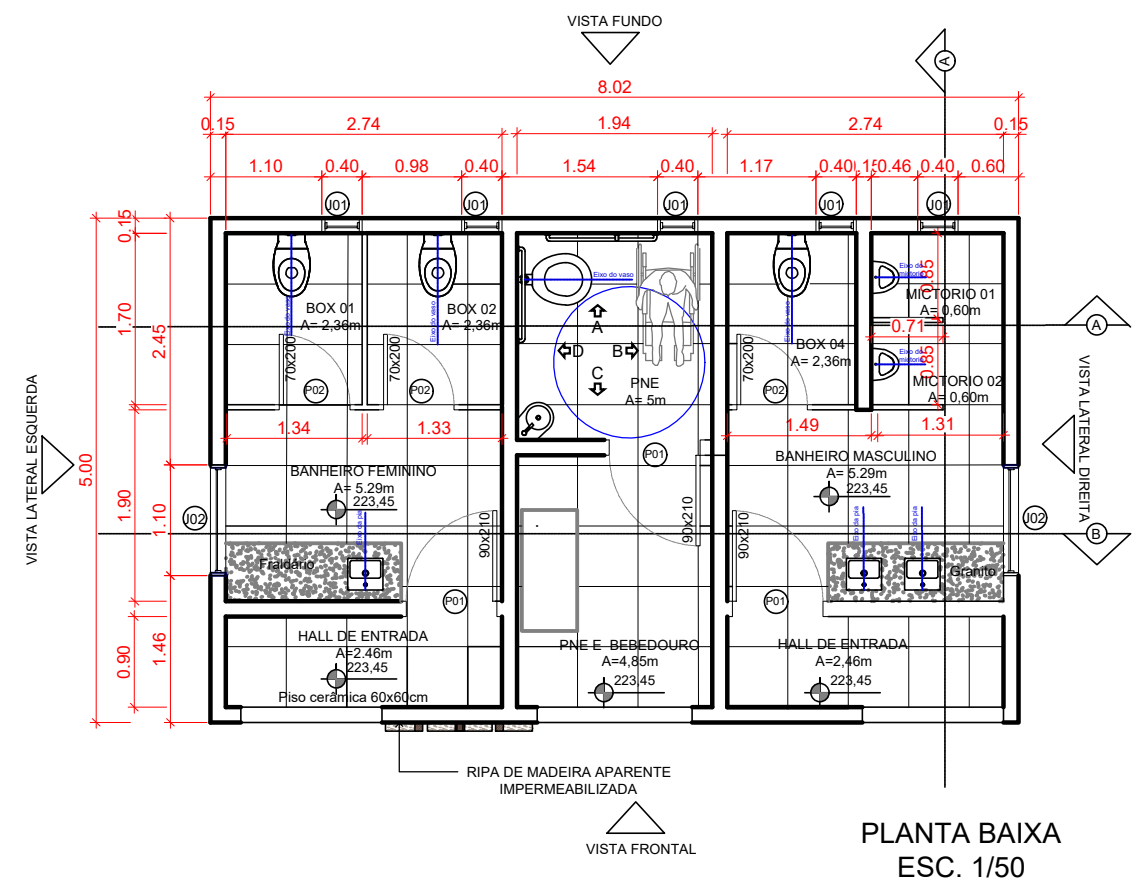

COD	TIPO	LARGURA	ALTURA	PEITORIL	MATERIAL	QTD
J01	Janela basculante	0.40m	0.40m	1.70m	Vidro e metal	5
J02	Janela de correr 2 folhas	1.00m	1.00m	1.00m	Vidro e metal	2
P01	Porta de abrir	0.90m	2.10m	-	Madeira	3
P02	Porta de abrir	0.70m	2.00m	-	Veneziana metálica	3

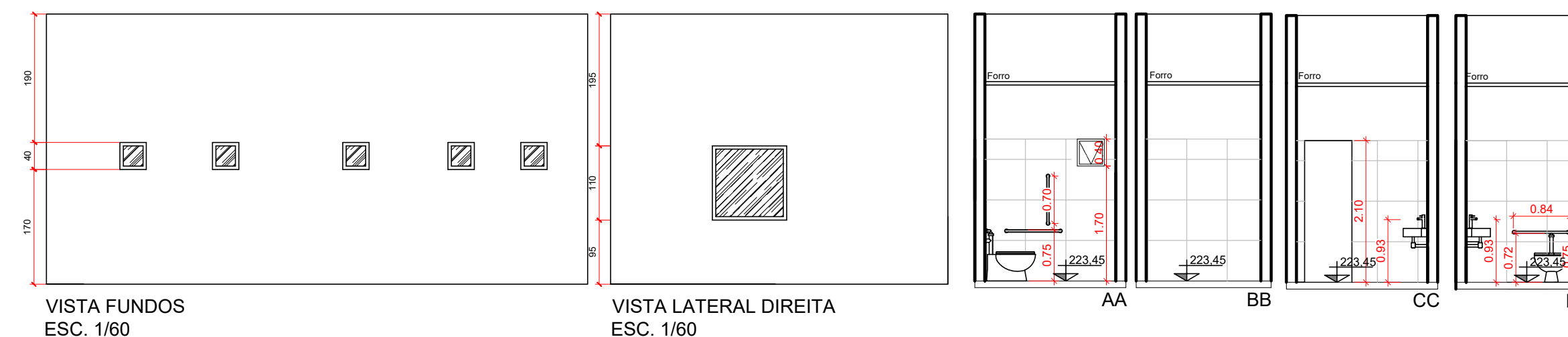

APROVAÇÃO:

PREFEITURA MUNICIPAL DE REDENÇÃO - PA
APROVADO

VISTO
Sec. Muni de Obras

Colemar Lima Honorario Jr.
Engenheiro Civil - Secretaria de Obras
CREA 1016187041/D-GO

ARQUITETURA - APROVAÇÃO

Endereço: PARK DOS BURITIS I CONVÊNIO Nº 887731/2019
PARQUE NATURAL DE REDENÇÃO/PA

Carlos Ivan Furtado de Araújo
Prefeito Municipal

AUTOR: ARQ. AMANDA SOUSA TEODORO CAU 198797-6
Autor do Projeto

SEC. DE OBRAS: DORVALINO ROCHA E SILVA	DESCRIÇÃO DO DESENHO:	ÁREA DO TERRENO: 8.747,92	FOLHA:
	CONTEÚDO: DETALHAMENTOS MOBILIARIOS URBANOS PROJETO CONTAINER PROJETO SANITÁRIOS	ÁREA DE INTERVENÇÃO: 1.552,00 m²	2/2
		PASSEIO (CALÇADA) CONCRETO: 396,80 m² GRAMA EM PLACAS: 1.019,04 m² PISO TÁTIL: 24,99 m²	DATA: MAIO/2020
		ÁREA DE CONTRUÇÃO: SANITÁRIOS PÚBLICO: 43,10 m² QUIOSQUE (CONTAINER): 15,00 m²	DESENHO: ARQ/AMANDATEODORO
		ARQUIVO: URB_PARQUENATURAL_REDEN_PL_R00	