

CONST/ DEMO
1 : 175

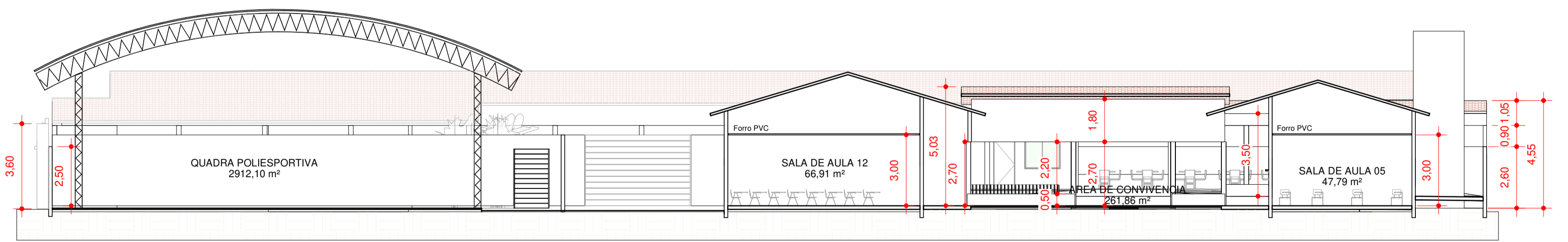

CORTE A
1 : 150

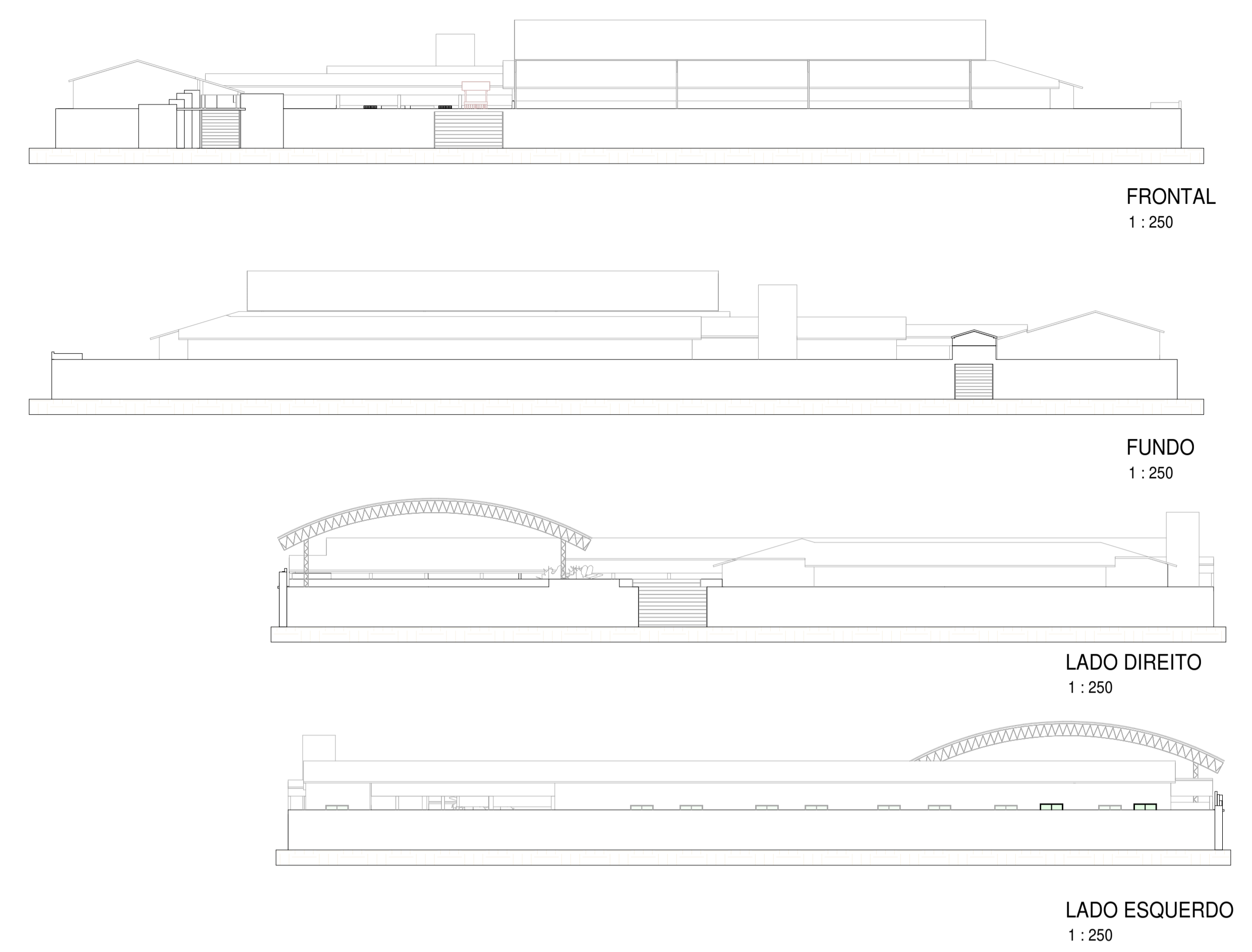
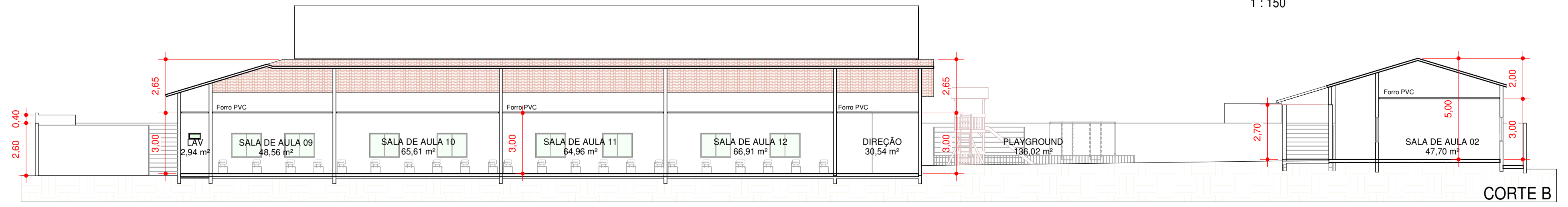

CORTE B
1 : 150

ARQUITETURA - APROVAÇÃO

Endereço: Rua Araguaia, Esq. Av. Brasil, LTs: 01.02.03.04.05.06.07.38.39 e 40, Setor Alto Paraná, Redenção/PA.

EMEF - Kyaren Pérsia de Alcântara
1 PAVIMENTOS

MARCELO BORGES
Prefeito Municipal

Autor do Projeto: LUCAS BORGES NUNES
ENG. CIVIL - CREA 151797200/PA

Secretário de Obras PROF VANDERLY MOREIRA	NATUREZA: REFORMA EMEF - KYAREN PERSIA DE ALCANTARA	ASSUNTO DO PROJETO: REFORMA	FOLHA: 02/03
LOGOMARCA: 	CONTEÚDO: PLANTA CONST/DEMOLIR - ESC 1/175 CORTES - ESC 1/150 FACHADAS - ESC 1/250	ÁREA DO TERRENO: 4 492,64m² ÁREA DA CONSTRUÇÃO: 2 307,15 m²	DATA: 25/10/2021 13:37:36
Av. Brasil, Núcleo Urbano Redenção/Pará	1172.161.239@gmail.com ESCOLA KYAREN PERSIA DE ALCANTARA - Kyaren Pérsia de Alcântara/PA 0110-8100 0110-8101	ARQUIVO:	DESENHO: ARQ Amanda Teodoro