

Composição	89987 SINAPI	REGISTRO DE GAVETA BRUTO, LATÃO, ROSCÁVEL, 3/4", COM ACABAMENTO E CANOPLA CROMADOS - FORNECIMENTO E INSTALAÇÃO. AF 08/2021	INHI - INSTALAÇÕES HIDROS SANITÁRIAS	UN	1,0000000	81,09	81,09	
Composição Auxiliar	88267 SINAPI	ENCANADOR OU BOMBEIRO HIDRÁULICO COM ENCARGOS COMPLEMENTARES	SEDI - SERVIÇOS DIVERSOS	H	0,2212000	20,52	4,53	
Composição Auxiliar	88248 SINAPI	AUXILIAR DE ENCANADOR OU BOMBEIRO HIDRÁULICO COM ENCARGOS COMPLEMENTARES	SEDI - SERVIÇOS DIVERSOS	H	0,2212000	15,99	3,53	
Insumo	00003148 SINAPI	FITA VEDA ROSCA EM ROLOS DE 18 MM X 50 M (L X C)	Material	UN	0,0106000	12,90	0,13	
Insumo	00006005 SINAPI	REGISTRO GAVETA COM ACABAMENTO E CANOPLA CROMADOS, SIMPLES, BITOLA 3/4 " (REF 1509)	Material	UN	1,0000000	72,90	72,90	
			MO sem LS =>	2,79	LS =>	3,07	MO com LS =>	5,86
			Valor do BDI =>	17,15			Valor com BDI =>	98,24
			<b>Quant. =&gt;</b>	<b>2,0000000</b>	<b>Preço Total =&gt;</b>	<b>196,48</b>		

7.19	Código Banco	Descrição	Tipo	Und	Quant.	Valor Unit	Total	
Composição	89985 SINAPI	REGISTRO DE PRESSÃO BRUTO, LATÃO, ROSCÁVEL, 3/4", COM ACABAMENTO E CANOPLA CROMADOS - FORNECIMENTO E INSTALAÇÃO. AF 08/2021	INHI - INSTALAÇÕES HIDROS SANITÁRIAS	UN	1,0000000	76,94	76,94	
Composição Auxiliar	88267 SINAPI	ENCANADOR OU BOMBEIRO HIDRÁULICO COM ENCARGOS COMPLEMENTARES	SEDI - SERVIÇOS DIVERSOS	H	0,2212000	20,52	4,53	
Composição Auxiliar	88248 SINAPI	AUXILIAR DE ENCANADOR OU BOMBEIRO HIDRÁULICO COM ENCARGOS COMPLEMENTARES	SEDI - SERVIÇOS DIVERSOS	H	0,2212000	15,99	3,53	
Insumo	00003148 SINAPI	FITA VEDA ROSCA EM ROLOS DE 18 MM X 50 M (L X C)	Material	UN	0,0106000	12,90	0,13	
Insumo	00006024 SINAPI	REGISTRO PRESSAO COM ACABAMENTO E CANOPLA CROMADA, SIMPLES, BITOLA 3/4 " (REF 1416)	Material	UN	1,0000000	68,75	68,75	
			MO sem LS =>	2,79	LS =>	3,07	MO com LS =>	5,86
			Valor do BDI =>	16,27			Valor com BDI =>	93,21
			<b>Quant. =&gt;</b>	<b>8,0000000</b>	<b>Preço Total =&gt;</b>	<b>745,68</b>		

7.20	Código Banco	Descrição	Tipo	Und	Quant.	Valor Unit	Total	
Composição	94497 SINAPI	REGISTRO DE GAVETA BRUTO, LATÃO, ROSCÁVEL, 1 1/2" - FORNECIMENTO E INSTALAÇÃO. AF 08/2021	INHI - INSTALAÇÕES HIDROS SANITÁRIAS	UN	1,0000000	91,00	91,00	
Composição Auxiliar	88267 SINAPI	ENCANADOR OU BOMBEIRO HIDRÁULICO COM ENCARGOS COMPLEMENTARES	SEDI - SERVIÇOS DIVERSOS	H	0,2633000	20,52	5,40	
Composição Auxiliar	88248 SINAPI	AUXILIAR DE ENCANADOR OU BOMBEIRO HIDRÁULICO COM ENCARGOS COMPLEMENTARES	SEDI - SERVIÇOS DIVERSOS	H	0,2633000	15,99	4,21	
Insumo	00003148 SINAPI	FITA VEDA ROSCA EM ROLOS DE 18 MM X 50 M (L X C)	Material	UN	0,0192000	12,90	0,24	
Insumo	00006010 SINAPI	REGISTRO GAVETA BRUTO EM LATAO FORJADO, BITOLA 1 1/2 " (REF 1509)	Material	UN	1,0000000	81,15	81,15	
			MO sem LS =>	3,32	LS =>	3,66	MO com LS =>	6,98
			Valor do BDI =>	19,24			Valor com BDI =>	110,24
			<b>Quant. =&gt;</b>	<b>1,0000000</b>	<b>Preço Total =&gt;</b>	<b>110,24</b>		

7.21	Código Banco	Descrição	Tipo	Und	Quant.	Valor Unit	Total
------	--------------	-----------	------	-----	--------	------------	-------

LICITAÇÃO  
 PAG. 493  
 P.M.R.

CNPJ 30.321.717/0001-04  
 Insc Est 15.604.687-7  
 oliveiraribeiroeng@gmail.com

Fone cel: (91) 98304-1371 / (94) 99262-5500  
 Rua 36, s/n - Vila Cruzeiro  
 Conceição do Araguaia - PA

57

Composição	95141 SINAPI	ADAPTADOR COM FLANGES LIVRES, PVC, SOLDÁVEL LONGO, DN 25 MM X 3/4 , INSTALADO EM RESERVAÇÃO DE ÁGUA DE EDIFICAÇÃO QUE POSSUA RESERVATÓRIO DE FIBRA/FIBROCIMENTO FORNECIMENTO E INSTALAÇÃO. AF_06/2016	INHI - INSTALAÇÕES HIDROS SANITÁRIAS	UN	1,0000000	29,77	29,77			
Composição	88267 SINAPI	ENCANADOR OU BOMBEIRO HIDRÁULICO COM ENCARGOS	SEDI - SERVIÇOS DIVERSOS	H	0,2310000	20,52	4,74			
Auxiliar		COMPLEMENTARES								
Composição	88248 SINAPI	AUXILIAR DE ENCANADOR OU BOMBEIRO HIDRÁULICO COM ENCARGOS	SEDI - SERVIÇOS DIVERSOS	H	0,2310000	15,99	3,69			
Auxiliar		COMPLEMENTARES								
Insumo	00000087 SINAPI	ADAPTADOR PVC SOLDAVEL, LONGO, COM FLANGE LIVRE, 25 MM X 3/4", PARA CAIXA D' AGUA	Material	UN	1,0000000	19,77	19,77			
Insumo	00020080 SINAPI	ADESIVO PLASTICO PARA PVC, FRASCO COM 175 GR	Material	UN	0,0460000	18,43	0,84			
Insumo	00038383 SINAPI	LIXA D'AGUA EM FOLHA, GRAO 100	Material	UN	0,0230000	1,68	0,03			
Insumo	00020083 SINAPI	SOLUCAO PREPARADORA / LIMPADORA PARA PVC, FRASCO COM 1000 CM3	Material	UN	0,0110000	63,98	0,70			
					MO sem LS =>	2,91	LS =>	3,21	MO com LS =>	6,12
					Valor do BDI =>	6,29			Valor com BDI =>	36,06
					<b>Quant. =&gt;</b>	<b>1,0000000</b>	<b>Preço Total =&gt;</b>	<b>36,06</b>		

7.22	Código Banco	Descrição	Tipo	Und	Quant.	Valor Unit	Total			
Composição	190231 SEDOP	Chuveiro cromado		UN	1,0000000	72,90	72,90			
Composição	280008 SEDOP	AUXILIAR DE ENCANADOR OU BOMBEIRO HIDRÁULICO COM ENCARGOS		H	0,5000000	15,65	7,82			
Auxiliar		COMPLEMENTARES								
Composição	280016 SEDOP	ENCANADOR OU BOMBEIRO HIDRÁULICO COM ENCARGOS		H	0,5000000	19,71	9,85			
Auxiliar		COMPLEMENTARES								
Insumo	H00055 SEDOP	Fita de vedacao	Material	M	1,1200000	0,21	0,23			
Insumo	H00054 SEDOP	Chuveiro cromado	Material	UN	1,0000000	55,00	55,00			
					MO sem LS =>	6,03	LS =>	6,66	MO com LS =>	12,69
					Valor do BDI =>	15,41			Valor com BDI =>	88,31
					<b>Quant. =&gt;</b>	<b>8,0000000</b>	<b>Preço Total =&gt;</b>	<b>706,48</b>		

7.23	Código Banco	Descrição	Tipo	Und	Quant.	Valor Unit	Total
Composição	190224 SEDOP	Caixa de descarga plastica - externa		UN	1,0000000	134,89	34,89
Composição	280008 SEDOP	AUXILIAR DE ENCANADOR OU BOMBEIRO HIDRÁULICO COM ENCARGOS		H	2,3000000	15,65	35,99
Auxiliar		COMPLEMENTARES					
Composição	280016 SEDOP	ENCANADOR OU BOMBEIRO HIDRÁULICO COM ENCARGOS		H	2,3000000	19,71	45,33
Auxiliar		COMPLEMENTARES					
Insumo	H00055 SEDOP	Fita de vedacao	Material	M	0,5000000	0,21	0,10
Insumo	H00046 SEDOP	Ligacao flexivel (engate) plastico	Material	UN	1,0000000	4,70	4,70
Insumo	H00044 SEDOP	Caixa de descarga plastica externa	Material	UN	1,0000000	39,00	39,00

PAG. 232 de  
 LICITAÇÃO  
 PMR

Insumo	H00045 SEDOP	Tubo de descarga em PVC - 40mm	Material	UN	1,0000000	9,77	9,77	
			MO sem LS =>	27,76	LS =>	30,65	MO com LS =>	58,41
			Valor do BDI =>	28,52			Valor com BDI =>	163,41
			<b>Quant. =&gt;</b>	<b>12,0000000</b>	<b>Preço Total =&gt;</b>	<b>1.960,92</b>		

7.24	Código Banco	Descrição	Tipo	Und	Quant.	Valor Unit	Total	
Composição	95469 SINAPI	VASO SANITARIO SIFONADO CONVENCIONAL COM LOUÇA BRANCA - FORNECIMENTO E INSTALAÇÃO. AF 01/2020	INHI - INSTALAÇÕES HIDROSANITÁRIAS	UN	1,0000000	204,83	204,83	
Composição	88267 SINAPI	ENCANADOR OU BOMBEIRO HIDRÁULICO COM ENCARGOS COMPLEMENTARES	SEDI - SERVIÇOS DIVERSOS	H	0,4968000	20,52	10,19	
Auxiliar Composição	88316 SINAPI	SERVENTE COM ENCARGOS COMPLEMENTARES	SEDI - SERVIÇOS DIVERSOS	H	0,3495000	16,59	5,79	
Auxiliar Insumo	00006138 SINAPI	ANEL DE VEDACAO, PVC FLEXIVEL, 100 MM, PARA SAIDA DE BACIA / VASO SANITARIO	Material	UN	1,0000000	9,75	9,75	
Insumo	00010420 SINAPI	BACIA SANITARIA (VASO) CONVENCIONAL, DE LOUCA BRANCA, SIFAO APARENTE. SAIDA VERTICAL (SEM ASSENTO)	Material	UN	1,0000000	138,95	138,95	
Insumo	00004384 SINAPI	PARAFUSO NIQUELADO COM ACABAMENTO CROMADO PARA FIXAR PECA SANITARIA, INCLUI PORCA CEGA, ARRUELA E BUCHA DE NYLON TAMANHO S-10	Material	UN	2,0000000	16,10	32,20	
Insumo	00037329 SINAPI	REJUNTE EPOXI, QUALQUER COR	Material	KG	0,0881000	90,28	7,95	
			MO sem LS =>	5,54	LS =>	6,11	MO com LS =>	11,65
			Valor do BDI =>	43,32			Valor com BDI =>	248,15
			<b>Quant. =&gt;</b>	<b>8,0000000</b>	<b>Preço Total =&gt;</b>	<b>1.985,20</b>		

7.25	Código Banco	Descrição	Tipo	Und	Quant.	Valor Unit	Total	
Composição	100848 SINAPI	VASO SANITÁRIO INFANTIL LOUÇA BRANCA - FORNECIMENTO E INSTALACAO. AF 01/2020	INHI - INSTALAÇÕES HIDROSANITÁRIAS	UN	1,0000000	373,76	373,76	
Composição	88267 SINAPI	ENCANADOR OU BOMBEIRO HIDRÁULICO COM ENCARGOS COMPLEMENTARES	SEDI - SERVIÇOS DIVERSOS	H	0,4968000	20,52	10,19	
Auxiliar Composição	88316 SINAPI	SERVENTE COM ENCARGOS COMPLEMENTARES	SEDI - SERVIÇOS DIVERSOS	H	0,3495000	16,59	5,79	
Auxiliar Insumo	00011786 SINAPI	BACIA SANITARIA (VASO) INFANTIL, SIFONADO, DE LOUCA BRANCA, (SEM ASSENTO)	Material	UN	1,0000000	307,88	307,88	
Insumo	00006138 SINAPI	ANEL DE VEDACAO, PVC FLEXIVEL, 100 MM, PARA SAIDA DE BACIA / VASO SANITARIO	Material	UN	1,0000000	9,75	9,75	
Insumo	00004384 SINAPI	PARAFUSO NIQUELADO COM ACABAMENTO CROMADO PARA FIXAR PECA SANITARIA, INCLUI PORCA CEGA, ARRUELA E BUCHA DE NYLON TAMANHO S-10	Material	UN	2,0000000	16,10	32,20	
Insumo	00037329 SINAPI	REJUNTE EPOXI, QUALQUER COR	Material	KG	0,0881000	90,28	7,95	
			MO sem LS =>	5,54	LS =>	6,11	MO com LS =>	11,65
			Valor do BDI =>	79,05			Valor com BDI =>	452,81
			<b>Quant. =&gt;</b>	<b>4,0000000</b>	<b>Preço Total =&gt;</b>	<b>1.811,24</b>		

7.26	Código Banco	Descrição	Tipo	Und	Quant.	Valor Unit	Total
------	--------------	-----------	------	-----	--------	------------	-------

PAG. 433  
 LICITACAO  
 P.M.R.

CNPJ: 30.321.717/0001-04  
 Inscrição Est 15.604.687-7  
 oliveiraribeiroeng@gmail.com

Fone cel: (91) 98304-1371 / (94) 99262-5500  
 Rua 36, s/n - Vila Cruzeiro  
 Conceição do Araguaia - PA

Composição	95472 SINAPI	VASO SANITARIO SIFONADO CONVENCIONAL PARA PCD SEM FURO FRONTAL COM LOUÇA BRANCA SEM ASSENTO, INCLUSO CONJUNTO DE LIGAÇÃO PARA BACIA SANITÁRIA AJUSTÁVEL - FORNECIMENTO E INSTALAÇÃO AF 01/2020	INHI - INSTALAÇÕES HIDROS SANITÁRIAS	UN	1,0000000	527,49	527,49		
Composição Auxiliar	95471 SINAPI	VASO SANITARIO SIFONADO CONVENCIONAL PARA PCD SEM FURO FRONTAL COM LOUÇA BRANCA SEM ASSENTO - FORNECIMENTO E INSTALAÇÃO AF 01/2020	INHI - INSTALAÇÕES HIDROS SANITÁRIAS	UN	1,0000000	519,95	519,95		
Insumo	00006142 SINAPI	CONJUNTO DE LIGACAO PARA BACIA SANITARIA AJUSTAVEL, EM PLASTICO BRANCO. COM TUBO. CANOPLA E ESPUDE	Material	UN	1,0000000	7,54	7,54		
			MO sem LS =>		11,50	LS =>	12,70	MO com LS =>	24,20
			Valor do BDI =>		111,56			Valor com BDI =>	639,05
			<b>Quant. =&gt;</b>		<b>2,0000000</b>	<b>Preço Total =&gt;</b>			<b>1.278,10</b>

7.27	Código Banco	Descrição	Tipo	Und	Quant.	Valor Unit	Total		
Composição	86931 SINAPI	VASO SANITÁRIO SIFONADO COM CAIXA ACOPLADA LOUÇA BRANCA, INCLUSO ENGATE FLEXÍVEL EM PLÁSTICO BRANCO, 1/2 X 40CM - FORNECIMENTO E INSTALAÇÃO. AF_01/2020	INHI - INSTALAÇÕES HIDROS SANITÁRIAS	UN	1,0000000	344,05	344,05		
Composição Auxiliar	86888 SINAPI	VASO SANITÁRIO SIFONADO COM CAIXA ACOPLADA LOUÇA BRANCA - FORNECIMENTO E INSTALAÇÃO. AF 01/2020	INHI - INSTALAÇÕES HIDROS SANITÁRIAS	UN	1,0000000	332,87	332,87		
Composição Auxiliar	86885 SINAPI	ENGATE FLEXÍVEL EM PLÁSTICO BRANCO, 1/2 X 40CM - FORNECIMENTO E INSTALAÇÃO. AF 01/2020	INHI - INSTALAÇÕES HIDROS SANITÁRIAS	UN	1,0000000	11,18	11,18		
			MO sem LS =>		9,48	LS =>	10,46	MO com LS =>	19,94
			Valor do BDI =>		72,76			Valor com BDI =>	416,81
			<b>Quant. =&gt;</b>		<b>2,0000000</b>	<b>Preço Total =&gt;</b>			<b>833,62</b>

7.28	Código Banco	Descrição	Tipo	Und	Quant.	Valor Unit	Total		
Composição	100849 SINAPI	ASSENTO SANITÁRIO CONVENCIONAL - FORNECIMENTO E INSTALACAO. AF 01/2020	INHI - INSTALAÇÕES HIDROS SANITÁRIAS	UN	1,0000000	33,95	33,95		
Composição Auxiliar	88267 SINAPI	ENCANADOR OU BOMBEIRO HIDRÁULICO COM ENCARGOS COMPLEMENTARES	SEDI - SERVIÇOS DIVERSOS	H	0,1536000	20,52	3,15		
Composição Auxiliar	88316 SINAPI	SERVENTE COM ENCARGOS COMPLEMENTARES	SEDI - SERVIÇOS DIVERSOS	H	0,0484000	16,59	0,80		
Insumo	00000377 SINAPI	ASSENTO SANITARIO DE PLASTICO, TIPO CONVENCIONAL	Material	UN	1,0000000	30,00	30,00		
			MO sem LS =>		1,39	LS =>	1,53	MO com LS =>	2,92
			Valor do BDI =>		7,18			Valor com BDI =>	41,13
			<b>Quant. =&gt;</b>		<b>12,0000000</b>	<b>Preço Total =&gt;</b>			<b>493,56</b>

7.29	Código Banco	Descrição	Tipo	Und	Quant.	Valor Unit	Total
Composição	100851 SINAPI	ASSENTO SANITÁRIO INFANTIL - FORNECIMENTO E INSTALACAO. AF 01/2020	INHI - INSTALAÇÕES HIDROS SANITÁRIAS	UN	1,0000000	67,79	67,79
Composição Auxiliar	88267 SINAPI	ENCANADOR OU BOMBEIRO HIDRÁULICO COM ENCARGOS COMPLEMENTARES	SEDI - SERVIÇOS DIVERSOS	H	0,1536000	20,52	3,15
Composição Auxiliar	88316 SINAPI	SERVENTE COM ENCARGOS COMPLEMENTARES	SEDI - SERVIÇOS DIVERSOS	H	0,0484000	16,59	0,80
Insumo	00011761 SINAPI	ASSENTO VASO SANITARIO INFANTIL EM PLASTICO BRANCO	Material	UN	1,0000000	63,84	63,84

PAGAMENTO  
 P M R  
 23/01/2020

CNPJ: 30.321.717/0001-04  
 Inst. Est 15.604.687-7  
 oliveiraribeiroeng@gmail.com

Fone cel: (91) 98304-1371 / (94) 99262-5500  
 Rua 36, s/n - Vila Cruzeiro  
 Conceição do Araguaia - PA

MO sem LS => 1,39 LS => 1,53 MO com LS => 2,92  
 Valor do BDI => 14,33 Valor com BDI => 82,12  
 Quant. => 4,0000000 Preço Total => 328,48

7.30	Código Banco	Descrição	Tipo	Und	Quant.	Valor Unit	Total
Composição	86937 SINAPI	CUBA DE EMBUTIR OVAL EM LOUÇA BRANCA, 35 X 50CM OU EQUIVALENTE, INCLUSO VÁLVULA EM METAL CROMADO E SIFÃO FLEXÍVEL EM PVC - FORNECIMENTO E INSTALAÇÃO. AF_01/2020	INHI - INSTALAÇÕES HIDROS SANITÁRIAS	UN	1,0000000	178,15	178,15
Composição Auxiliar	86877 SINAPI	VÁLVULA EM METAL CROMADO 1.1/2 X 1.1/2 PARA TANQUE OU LAVATÓRIO, COM OU SEM LADRÃO - FORNECIMENTO E INSTALAÇÃO. AF_01/2020	INHI - INSTALAÇÕES HIDROS SANITÁRIAS	UN	1,0000000	59,18	59,18
Composição Auxiliar	86901 SINAPI	CUBA DE EMBUTIR OVAL EM LOUÇA BRANCA, 35 X 50CM OU EQUIVALENTE - FORNECIMENTO E INSTALAÇÃO. AF_01/2020	INHI - INSTALAÇÕES HIDROS SANITÁRIAS	UN	1,0000000	106,94	106,94
Composição Auxiliar	86883 SINAPI	SIFÃO DO TIPO FLEXÍVEL EM PVC 1 X 1.1/2 - FORNECIMENTO E INSTALAÇÃO. AF_01/2020	INHI - INSTALAÇÕES HIDROS SANITÁRIAS	UN	1,0000000	12,03	12,03
						MO sem LS => 10,26 LS => 11,33 MO com LS => 21,59 Valor do BDI => 37,67 Valor com BDI => 215,82	
					Quant. => 10,0000000	Preço Total =>	2.158,20

7.31	Código Banco	Descrição	Tipo	Und	Quant.	Valor Unit	Total
Composição	190691 SEDOP	Ducha higienica cromada		UN	1,0000000	149,48	149,48
Composição Auxiliar	280008 SEDOP	AUXILIAR DE ENCANADOR OU BOMBEIRO HIDRÁULICO COM ENCARGOS COMPLEMENTARES		H	0,3500000	15,65	5,47
Composição Auxiliar	280016 SEDOP	ENCANADOR OU BOMBEIRO HIDRÁULICO COM ENCARGOS COMPLEMENTARES		H	0,3500000	19,71	6,89
Insumo	H00055 SEDOP	Fita de vedacao	Material	M	0,6000000	0,21	0,12
Insumo	H00051 SEDOP	Ducha higienica cromada	Material	UN	1,0000000	137,00	137,00
						MO sem LS => 4,22 LS => 4,66 MO com LS => 8,88 Valor do BDI => 31,61 Valor com BDI => 181,09	
					Quant. => 4,0000000	Preço Total =>	724,36

7.32	Código Banco	Descrição	Tipo	Und	Quant.	Valor Unit	Total
Composição	86939 SINAPI	LAVATÓRIO LOUÇA BRANCA COM COLUNA, *44 X 35,5* CM, PADRÃO POPULAR, INCLUSO SIFÃO FLEXÍVEL EM PVC, VÁLVULA E ENGATE FLEXÍVEL 30CM EM PLÁSTICO E COM TORNEIRA CROMADA PADRÃO POPULAR - FORNECIMENTO E INSTALAÇÃO. AF_01/2020	INHI - INSTALAÇÕES HIDROS SANITÁRIAS	UN	1,0000000	293,41	293,41
Composição Auxiliar	86884 SINAPI	ENGATE FLEXÍVEL EM PLÁSTICO BRANCO, 1/2 X 30CM - FORNECIMENTO E INSTALAÇÃO. AF_01/2020	INHI - INSTALAÇÕES HIDROS SANITÁRIAS	UN	1,0000000	8,37	8,37
Composição Auxiliar	86879 SINAPI	VÁLVULA EM PLÁSTICO 1 PARA PIA, TANQUE OU LAVATÓRIO, COM OU SEM LADRÃO - FORNECIMENTO E INSTALAÇÃO. AF_01/2020	INHI - INSTALAÇÕES HIDROS SANITÁRIAS	UN	1,0000000	6,78	6,78

CNPJ: 30.321.717/0001-04  
 Insc Est 15.604.687-7  
 oliveirahbeiroeng@gmail.com

Fone cel: (91) 98304-1371 / (94) 99262-5500  
 Rua 36, s/n - Vila Cruzeiro  
 Conceição do Araguaia - PA

50

435 am

Composição Auxiliar	86906 SINAPI	TORNEIRA CROMADA DE MESA, 1/2 OU 3/4, PARA LAVATÓRIO, PADRÃO POPULAR - FORNECIMENTO E INSTALAÇÃO. AF_01/2020	INHI - INSTALAÇÕES HIDROS SANITÁRIAS	UN	1,0000000	51,56	51,56		
Composição Auxiliar	86883 SINAPI	SIFÃO DO TIPO FLEXÍVEL EM PVC 1 X 1.1/2 - FORNECIMENTO E INSTALAÇÃO. AF_01/2020	INHI - INSTALAÇÕES HIDROS SANITÁRIAS	UN	1,0000000	12,03	12,03		
Composição Auxiliar	86902 SINAPI	LAVATÓRIO LOUÇA BRANCA COM COLUNA, *44 X 35,5* CM, PADRÃO POPULAR - FORNECIMENTO E INSTALAÇÃO. AF_01/2020	INHI - INSTALAÇÕES HIDROS SANITÁRIAS	UN	1,0000000	214,67	214,67		
			MO sem LS =>		12,99	LS =>	14,33	MO com LS =>	27,32
			Valor do BDI =>		62,05			Valor com BDI =>	355,46
			<b>Quant. =&gt;</b>		<b>2,0000000</b>	<b>Preço Total =&gt;</b>	<b>710,92</b>		

7.33	Código Banco	Descrição	Tipo	Und	Quant.	Valor Unit	Total		
Composição	86915 SINAPI	TORNEIRA CROMADA DE MESA, 1/2 OU 3/4, PARA LAVATÓRIO, PADRÃO MÉDIO - FORNECIMENTO E INSTALAÇÃO. AF_01/2020	INHI - INSTALAÇÕES HIDROS SANITÁRIAS	UN	1,0000000	98,37	98,37		
Composição Auxiliar	88267 SINAPI	ENCANADOR OU BOMBEIRO HIDRÁULICO COM ENCARGOS COMPLEMENTARES	SEDI - SERVIÇOS DIVERSOS	H	0,0960000	20,52	1,96		
Composição Auxiliar	88316 SINAPI	SERVEENTE COM ENCARGOS COMPLEMENTARES	SEDI - SERVIÇOS DIVERSOS	H	0,0303000	16,59	0,50		
Composição Auxiliar Insumo	00003146 SINAPI	FITA VEDA ROSCA EM ROLOS DE 18 MM X 10 M (L X C)	Material	UN	0,0210000	3,50	0,07		
Insumo	00036791 SINAPI	TORNEIRA CROMADA DE MESA PARA LAVATORIO, BICA ALTA, COM AREJADOR (REF 1195)	Material	UN	1,0000000	95,84	95,84		
			MO sem LS =>		0,87	LS =>	0,96	MO com LS =>	1,83
			Valor do BDI =>		20,80			Valor com BDI =>	119,17
			<b>Quant. =&gt;</b>		<b>10,0000000</b>	<b>Preço Total =&gt;</b>	<b>1.191,70</b>		

7.34	Código Banco	Descrição	Tipo	Und	Quant.	Valor Unit	Total		
Composição	190101 SEDOP	Pia 02 cubas em aço inox.c/torn.,sifoes e valv.(2.0m)		UN	1,0000000	1.629,11	1.629,11		
Composição Auxiliar	280008 SEDOP	AUXILIAR DE ENCANADOR OU BOMBEIRO HIDRÁULICO COM ENCARGOS COMPLEMENTARES		H	4,0000000	15,65	62,60		
Composição Auxiliar	280016 SEDOP	ENCANADOR OU BOMBEIRO HIDRÁULICO COM ENCARGOS COMPLEMENTARES		H	4,0000000	19,71	78,84		
Insumo	H00055 SEDOP	Fita de vedacao	Material	M	3,7000000	0,21	0,77		
Insumo	H00020 SEDOP	Valvula p/ pia d = 2" - inox	Material	UN	2,0000000	37,00	74,00		
Insumo	H00047 SEDOP	Pia de aço inoxidavel c/02 cubas 2,00m	Material	UN	1,0000000	1.038,50	1.038,50		
Insumo	H00019 SEDOP	Torneira longa metalica de 3/4"	Material	UN	2,0000000	44,80	89,60		
Insumo	H00016 SEDOP	Sifao metalico de 2"	Material	UN	2,0000000	142,40	284,80		
			MO sem LS =>		48,29	LS =>	53,31	MO com LS =>	101,60
			Valor do BDI =>		344,55			Valor com BDI =>	973,66
			<b>Quant. =&gt;</b>		<b>1,0000000</b>	<b>Preço Total =&gt;</b>	<b>1.973,66</b>		

PAG. 436 de 436  
 LICITAÇÃO  
 P.M.R.

CNPJ: 30.321.717/0001-04  
 Insc Est 15.604.687-7  
 oliveiraribeiroeng@gmail.com

Fone cel: (91) 98304-1374 / (94) 99262-5500  
 Rua 36, s/n - Vila Cruzeiro  
 Conceição do Araguaia - PA

7.35	Código Banco	Descrição	Tipo	Und	Quant.	Valor Unit	Total	
Composição	86925 SINAPI	TANQUE DE MÁRMORE SINTÉTICO COM COLUNA, 22L OU EQUIVALENTE, INCLUSO SIFÃO FLEXÍVEL EM PVC, VÁLVULA PLÁSTICA E TORNEIRA DE METAL CROMADO PADRÃO POPULAR - FORNECIMENTO E INSTALAÇÃO.	INHI - INSTALAÇÕES HIDROS SANITÁRIAS	UN	1,0000000	444,04	444,04	
Composição Auxiliar	86875 SINAPI	TANQUE DE MÁRMORE SINTÉTICO COM COLUNA, 22L OU EQUIVALENTE FORNECIMENTO E INSTALAÇÃO. AF 01/2020	INHI - INSTALAÇÕES HIDROS SANITÁRIAS	UN	1,0000000	387,15	387,15	
Composição Auxiliar	86879 SINAPI	VÁLVULA EM PLÁSTICO 1 PARA PIA, TANQUE OU LAVATÓRIO, COM OU SEM LADRÃO - FORNECIMENTO E INSTALAÇÃO. AF_01/2020	INHI - INSTALAÇÕES HIDROS SANITÁRIAS	UN	1,0000000	6,78	6,78	
Composição Auxiliar	86883 SINAPI	SIFÃO DO TIPO FLEXÍVEL EM PVC 1 X 1.1/2 - FORNECIMENTO E INSTALAÇÃO. AF 01/2020	INHI - INSTALAÇÕES HIDROS SANITÁRIAS	UN	1,0000000	12,03	12,03	
Composição Auxiliar	86913 SINAPI	TORNEIRA CROMADA 1/2 OU 3/4 PARA TANQUE, PADRÃO POPULAR - FORNECIMENTO E INSTALAÇÃO. AF 01/2020	INHI - INSTALAÇÕES HIDROS SANITÁRIAS	UN	1,0000000	38,08	38,08	
			MO sem LS =>	12,84	LS =>	14,17	MO com LS =>	27,01
			Valor do BDI =>	93,91			Valor com BDI =>	537,95
			<b>Quant. =&gt;</b>	<b>2,0000000</b>		<b>Preço Total =&gt;</b>	<b>1.075,90</b>	

7.36	Código Banco	Descrição	Tipo	Und	Quant.	Valor Unit	Total	
Composição	190088 SEDOP	Porta papel de louça		UN	1,0000000	71,72	71,72	
Composição Auxiliar	280004 SEDOP	AJUDANTE DE PEDREIRO COM ENCARGOS COMPLEMENTARES		H	1,0000000	16,08	16,08	
Composição Auxiliar	280023 SEDOP	PEDREIRO COM ENCARGOS COMPLEMENTARES		H	1,0000000	20,19	20,19	
Insumo	J00003 SEDOP	Cimento	Material	SC	0,0200000	41,13	0,82	
Insumo	J00005 SEDOP	Areia	Material	m³	0,0100000	63,04	0,63	
Insumo	H00035 SEDOP	Porta papel de louca cl rolete plastico	Material	UN	1,0000000	34,00	34,00	
			MO sem LS =>	12,08	LS =>	13,33	MO com LS =>	25,41
			Valor do BDI =>	15,16			Valor com BDI =>	86,88
			<b>Quant. =&gt;</b>	<b>15,0000000</b>		<b>Preço Total =&gt;</b>	<b>1.303,20</b>	

7.37	Código Banco	Descrição	Tipo	Und	Quant.	Valor Unit	Total	
Composição	190084 SEDOP	Porta-toalha em louça - tubular		UN	1,0000000	56,35	56,35	
Composição Auxiliar	280023 SEDOP	PEDREIRO COM ENCARGOS COMPLEMENTARES		H	1,0000000	20,19	20,19	
Composição Auxiliar	280026 SEDOP	SERVEnte COM ENCARGOS COMPLEMENTARES		H	1,0000000	16,01	16,01	
Insumo	J00005 SEDOP	Areia	Material	m³	0,0100000	63,04	0,63	
Insumo	J00003 SEDOP	Cimento	Material	SC	0,0200000	41,13	0,82	
Insumo	H00036 SEDOP	Porta-toalha em louca - tubular	Material	UN	1,0000000	18,70	18,70	
			MO sem LS =>	12,10	LS =>	13,35	MO com LS =>	25,45

CNPJ: 30.321.717/0001-04  
 Insc Est 15.604.687-7  
 oliveiraribeiroeng@gmail.com

Fone cel: (91) 98304-1371 / (94) 99262-5500  
 Rua 36, s/n - Vila Cruzeiro  
 Conceição do Araguaia - PA

LICITAÇÃO  
 PAG.  
 P.M.R. 2137

Handwritten marks and signatures at the bottom left of the page.

Valor do BDI => 11,91  
 Quant. => 5,0000000 Valor com BDI => 68,26  
 Preço Total => 341,30

7.38	Código Banco	Descrição	Tipo	Und	Quant.	Valor Unit	Total	
Composição	C2254 SEINFRA	SABONETEIRA DE LOUÇA BRANCA (15X15)cm S/ALÇA	LOUÇAS, METAIS E ACESSÓRIOS	UN	1,0000000	67,08	67,08	
Insumo	I0805 SEINFRA	CIMENTO PORTLAND	Material	KG	0,4500000	0,56	0,25	
Insumo	I0109 SEINFRA	AREIA MEDIA	Material	m³	0,0010000	67,50	0,06	
Insumo	I1840 SEINFRA	SABONETEIRA DE LOUÇA BRANCA SEM ALÇA 15X15CM	Material	UN	1,0000000	26,46	26,46	
Insumo	I0152 SEINFRA	AZULEJISTA	Mão de Obra	H	1,0000000	23,17	23,17	
Insumo	I2543 SEINFRA	SERVEENTE	Mão de Obra	H	1,0000000	17,14	17,14	
			MO sem LS =>	19,16	LS =>	21,15	MO com LS =>	40,31
			Valor do BDI =>	14,18			Valor com BDI =>	81,26
			Quant. =>	5,0000000	Preço Total =>			406,30

**8 INSTALAÇÕES SANITARIAS 20.579,25**

8.1	Código Banco	Descrição	Tipo	Und	Quant.	Valor Unit	Total	
Composição	89714 SINAPI	TUBO PVC, SERIE NORMAL, ESGOTO PREDIAL, DN 100 MM, FORNECIDO E INSTALADO EM RAMAL DE DESCARGA OU RAMAL DE ESGOTO SANITÁRIO. AF_12/2014	INHI - INSTALAÇÕES HIDROS SANITÁRIAS	M	1,0000000	49,70	49,70	
Composição	88267 SINAPI	ENCANADOR OU BOMBEIRO HIDRÁULICO COM ENCARGOS COMPLEMENTARES	SEDI - SERVIÇOS DIVERSOS	H	0,7400000	20,52	15,18	
Auxiliar	88248 SINAPI	AUXILIAR DE ENCANADOR OU BOMBEIRO HIDRÁULICO COM ENCARGOS COMPLEMENTARES	SEDI - SERVIÇOS DIVERSOS	H	0,7400000	15,99	11,83	
Composição	00000122 SINAPI	ADESIVO PLASTICO PARA PVC, FRASCO COM *850* GR	Material	UN	0,0363000	56,47	2,04	
Auxiliar	00038383 SINAPI	LIXA D'AGUA EM FOLHA, GRAO 100	Material	UN	0,2470000	1,68	0,41	
Insumo	00020083 SINAPI	SOLUCAO PREPARADORA / LIMPADORA PARA PVC, FRASCO COM 1000 CM3	Material	UN	0,0593000	63,98	3,79	
Insumo	00009836 SINAPI	TUBO PVC SERIE NORMAL, DN 100 MM, PARA ESGOTO PREDIAL (NBR 5688)	Material	M	1,0500000	15,67	16,45	
			MO sem LS =>	9,33	LS =>	10,30	MO com LS =>	19,63
			Valor do BDI =>	10,51			Valor com BDI =>	60,21
			Quant. =>	78,0000000	Preço Total =>			4696,38

8.2	Código Banco	Descrição	Tipo	Und	Quant.	Valor Unit	Total
Composição	89849 SINAPI	TUBO PVC, SERIE NORMAL, ESGOTO PREDIAL, DN 150 MM, FORNECIDO E INSTALADO EM SUBCOLETOR AÉREO DE ESGOTO SANITÁRIO. AF_12/2014	INHI - INSTALAÇÕES HIDROS SANITÁRIAS	M	1,0000000	58,56	58,56
Composição	88267 SINAPI	ENCANADOR OU BOMBEIRO HIDRÁULICO COM ENCARGOS COMPLEMENTARES	SEDI - SERVIÇOS DIVERSOS	H	0,3700000	20,52	7,59

LICITACAO  
 PAG. 138  
 P.M.F.

CNPJ: 30.321.717/0001-04  
 Ins. Est. 15.604.687-7  
 oliveiraribeiroeng@gmail.com

Fone cel: (91) 98304-1371 / (94) 99262-5500  
 Rua 36, s/n - Vila Cruzeiro  
 Conceição do Araguaia - PA

*[Handwritten signatures and marks]*



Composição	88248 SINAPI	AUXILIAR DE ENCANADOR OU BOMBEIRO HIDRÁULICO COM ENCARGOS COMPLEMENTARES	SEDI - SERVIÇOS DIVERSOS	H	0,3700000	15,99	5,91		
Auxiliar Insumo	00000122 SINAPI	ADESIVO PLASTICO PARA PVC, FRASCO COM *850* GR	Material	UN	0,0172000	56,47	0,97		
Insumo	00038383 SINAPI	LIXA D'AGUA EM FOLHA, GRAO 100	Material	UN	0,1230000	1,68	0,20		
Insumo	00020083 SINAPI	SOLUCAO PREPARADORA / LIMPADORA PARA PVC, FRASCO COM 1000 CM3	Material	UN	0,0282000	63,98	1,80		
Insumo	00020065 SINAPI	TUBO PVC SERIE NORMAL, DN 150 MM, PARA ESGOTO PREDIAL (NBR 5688)	Material	M	1,0500000	40,09	42,09		
			MO sem LS =>		4,66	LS =>	5,15	MO com LS =>	9,81
			Valor do BDI =>		12,38			Valor com BDI =>	70,94
			<b>Quant. =&gt;</b>		<b>30,0000000</b>	<b>Preço Total =&gt;</b>	<b>2.128,20</b>		

8.3	Código Banco	Descrição	Tipo	Und	Quant.	Valor Unit	Total		
Composição	89711 SINAPI	TUBO PVC, SERIE NORMAL, ESGOTO PREDIAL, DN 40 MM, FORNECIDO E INSTALADO EM RAMAL DE DESCARGA OU RAMAL DE ESGOTO SANITÁRIO.	INHI - INSTALAÇÕES HIDROSANITÁRIAS	M	1,0000000	17,03	17,03		
Composição	88267 SINAPI	ENCANADOR OU BOMBEIRO HIDRÁULICO COM ENCARGOS COMPLEMENTARES	SEDI - SERVIÇOS DIVERSOS	H	0,3000000	20,52	6,15		
Auxiliar									
Composição	88248 SINAPI	AUXILIAR DE ENCANADOR OU BOMBEIRO HIDRÁULICO COM ENCARGOS COMPLEMENTARES	SEDI - SERVIÇOS DIVERSOS	H	0,3000000	15,99	4,79		
Auxiliar									
Insumo	00038383 SINAPI	LIXA D'AGUA EM FOLHA, GRAO 100	Material	UN	0,1000000	1,68	0,16		
Insumo	00009835 SINAPI	TUBO PVC SERIE NORMAL, DN 40 MM, PARA ESGOTO PREDIAL (NBR 5688)	Material	M	1,0500000	5,65	5,93		
			MO sem LS =>		3,78	LS =>	4,18	MO com LS =>	7,96
			Valor do BDI =>		3,60			Valor com BDI =>	20,63
			<b>Quant. =&gt;</b>		<b>18,0000000</b>	<b>Preço Total =&gt;</b>	<b>371,34</b>		

8.4	Código Banco	Descrição	Tipo	Und	Quant.	Valor Unit	Total		
Composição	89712 SINAPI	TUBO PVC, SERIE NORMAL, ESGOTO PREDIAL, DN 50 MM, FORNECIDO E INSTALADO EM RAMAL DE DESCARGA OU RAMAL DE ESGOTO SANITÁRIO.	INHI - INSTALAÇÕES HIDROSANITÁRIAS	M	1,0000000	25,81	25,81		
Composição	88267 SINAPI	ENCANADOR OU BOMBEIRO HIDRÁULICO COM ENCARGOS COMPLEMENTARES	SEDI - SERVIÇOS DIVERSOS	H	0,3800000	20,52	7,79		
Auxiliar									
Composição	88248 SINAPI	AUXILIAR DE ENCANADOR OU BOMBEIRO HIDRÁULICO COM ENCARGOS COMPLEMENTARES	SEDI - SERVIÇOS DIVERSOS	H	0,3800000	15,99	6,07		
Auxiliar									
Insumo	00000122 SINAPI	ADESIVO PLASTICO PARA PVC, FRASCO COM *850* GR	Material	UN	0,0108000	56,47	0,60		
Insumo	00038383 SINAPI	LIXA D'AGUA EM FOLHA, GRAO 100	Material	UN	0,1270000	1,68	0,21		
Insumo	00020083 SINAPI	SOLUCAO PREPARADORA / LIMPADORA PARA PVC, FRASCO COM 1000 CM3	Material	UN	0,0163000	63,98	1,04		
Insumo	00009838 SINAPI	TUBO PVC SERIE NORMAL, DN 50 MM, PARA ESGOTO PREDIAL (NBR 5688)	Material	M	1,0500000	9,62	0,10		
			MO sem LS =>		4,79	LS =>	5,29	MO com LS =>	10,08
			Valor do BDI =>		5,45			Valor com BDI =>	31,26

LICITAÇÃO  
 PAG.  
 P.M.R. 23990

CNPJ 30.321.717/0001-04  
 Insc Est 15.604.687-7  
 oliveiraribeiroeng@gmail.com

Fone cel: (91) 98304-1371 / (94) 99262-5500  
 Rua 36, s/n - Vila Cruzeiro  
 Conceição do Araguaia - PA

03

Quant. => 18,8900000 Preço Total => 590,50

	Código Banco	Descrição	Tipo	Und	Quant.	Valor Unit	Total
Insumo	00020047 SINAPI	REDUCAO EXCENTRICA PVC, SERIE R, DN 150 X 100 MM, PARA ESGOTO OU AGUAS PLUVIAIS PREDIAIS	Material	UN	1,0000000	53,83	53,83
			MO sem LS =>		0,00	LS =>	0,00
			Valor do BDI =>		11,38	MO com LS =>	0,00
						Valor com BDI =>	65,21
					Quant. =>	Preço Total =>	130,42

8.6	Código Banco	Descrição	Tipo	Und	Quant.	Valor Unit	Total
Composição	180249 SEDOP	Junção simples PVC JS - 100 x 50mm - LS		UN	1,0000000	42,00	42,00
Composição Auxiliar	280008 SEDOP	AUXILIAR DE ENCANADOR OU BOMBEIRO HIDRÁULICO COM ENCARGOS COMPLEMENTARES		H	0,4600000	15,65	7,19
Composição Auxiliar	280016 SEDOP	ENCANADOR OU BOMBEIRO HIDRÁULICO COM ENCARGOS COMPLEMENTARES		H	0,4600000	19,71	9,06
Insumo	D00222 SEDOP	Solução limpadora	Material	L	0,0900000	49,90	4,49
Insumo	D00223 SEDOP	Adesivo p/ PVC - 75g	Material	TB	0,1500000	9,00	1,35
Insumo	H00334 SEDOP	Junção simples PVC JS - 100 x 50mm - LS	Material	UN	1,0000000	19,91	19,91
			MO sem LS =>		5,55	LS =>	6,12
			Valor do BDI =>		8,88	MO com LS =>	11,67
					Quant. =>	Preço Total =>	152,64

8.7	Código Banco	Descrição	Tipo	Und	Quant.	Valor Unit	Total
Composição	89728 SINAPI	CURVA CURTA 90 GRAUS, PVC, SERIE NORMAL, ESGOTO PREDIAL, DN 40 MM, JUNTA SOLDÁVEL, FORNECIDO E INSTALADO EM RAMAL DE DESCARGA OU RAMAL DE ESGOTO SANITÁRIO. AF_12/2014	INHI - INSTALAÇÕES HIDROS SANITÁRIAS	UN	1,0000000	9,78	9,78
Composição Auxiliar	88267 SINAPI	ENCANADOR OU BOMBEIRO HIDRÁULICO COM ENCARGOS COMPLEMENTARES	SEDI - SERVIÇOS DIVERSOS	H	0,1000000	20,52	2,05
Composição Auxiliar	88248 SINAPI	AUXILIAR DE ENCANADOR OU BOMBEIRO HIDRÁULICO COM ENCARGOS COMPLEMENTARES	SEDI - SERVIÇOS DIVERSOS	H	0,1000000	15,99	1,59
Insumo	00000122 SINAPI	ADESIVO PLASTICO PARA PVC, FRASCO COM *850* GR	Material	UN	0,0099000	56,47	0,55
Insumo	00001933 SINAPI	CURVA PVC CURTA 90 GRAUS, DN 40 MM, PARA ESGOTO PREDIAL	Material	UN	1,0000000	4,61	4,61
Insumo	00038383 SINAPI	LIXA D'AGUA EM FOLHA, GRAO 100	Material	UN	0,0210000	1,68	0,03
Insumo	00020083 SINAPI	SOLUCAO PREPARADORA / LIMPADORA PARA PVC, FRASCO COM 1000 CM3	Material	UN	0,0150000	63,98	0,95
			MO sem LS =>		1,26	LS =>	1,39
			Valor do BDI =>		2,06	MO com LS =>	2,65
					Quant. =>	Preço Total =>	153,92

LICITAÇÃO  
 PAG. 2/10  
 P.M.R.

GH

8.8	Código Banco	Descrição	Tipo	Und	Quant.	Valor Unit	Total			
Composição	89748 SINAPI	CURVA CURTA 90 GRAUS, PVC, SERIE NORMAL, ESGOTO PREDIAL, DN 100 MM, JUNTA ELÁSTICA, FORNECIDO E INSTALADO EM RAMAL DE DESCARGA OU RAMAL DE ESGOTO SANITÁRIO. AF_12/2014	INHI - INSTALAÇÕES HIDROS SANITÁRIAS	UN	1,0000000	37,27	37,27			
Composição	88267 SINAPI	ENCANADOR OU BOMBEIRO HIDRÁULICO COM ENCARGOS COMPLEMENTARES	SEDI - SERVIÇOS DIVERSOS	H	0,2500000	20,52	5,13			
Auxiliar	88248 SINAPI	AUXILIAR DE ENCANADOR OU BOMBEIRO HIDRÁULICO COM ENCARGOS COMPLEMENTARES	SEDI - SERVIÇOS DIVERSOS	H	0,2500000	15,99	3,99			
Composição	88248 SINAPI	AUXILIAR DE ENCANADOR OU BOMBEIRO HIDRÁULICO COM ENCARGOS COMPLEMENTARES	SEDI - SERVIÇOS DIVERSOS	H	0,2500000	15,99	3,99			
Auxiliar	88248 SINAPI	AUXILIAR DE ENCANADOR OU BOMBEIRO HIDRÁULICO COM ENCARGOS COMPLEMENTARES	SEDI - SERVIÇOS DIVERSOS	H	0,2500000	15,99	3,99			
Insumo	00000301 SINAPI	ANEL BORRACHA PARA TUBO ESGOTO PREDIAL, DN 100 MM (NBR 5688)	Material	UN	1,0000000	3,50	3,50			
Insumo	00001966 SINAPI	CURVA PVC CURTA 90 GRAUS, 100 MM, PARA ESGOTO PREDIAL	Material	UN	1,0000000	23,58	23,58			
Insumo	00020078 SINAPI	PASTA LUBRIFICANTE PARA TUBOS E CONEXOES COM JUNTA ELASTICA, EMBALAGEM DE *400* GR (USO EM PVC, ACO, POLIETILENO E OUTROS)	Material	UN	0,0460000	23,31	1,07			
					MO sem LS =>	3,15	LS =>	3,48	MO com LS =>	6,63
					Valor do BDI =>	7,88			Valor com BDI =>	45,15
					<b>Quant. =&gt;</b>	<b>4,0000000</b>			<b>Preço Total =&gt;</b>	<b>180,60</b>

8.9	Código Banco	Descrição	Tipo	Und	Quant.	Valor Unit	Total			
Composição	89733 SINAPI	CURVA CURTA 90 GRAUS, PVC, SERIE NORMAL, ESGOTO PREDIAL, DN 50 MM, JUNTA ELÁSTICA, FORNECIDO E INSTALADO EM RAMAL DE DESCARGA OU RAMAL DE ESGOTO SANITÁRIO. AF_12/2014	INHI - INSTALAÇÕES HIDROS SANITÁRIAS	UN	1,0000000	17,64	17,64			
Composição	88267 SINAPI	ENCANADOR OU BOMBEIRO HIDRÁULICO COM ENCARGOS COMPLEMENTARES	SEDI - SERVIÇOS DIVERSOS	H	0,1300000	20,52	2,66			
Auxiliar	88248 SINAPI	AUXILIAR DE ENCANADOR OU BOMBEIRO HIDRÁULICO COM ENCARGOS COMPLEMENTARES	SEDI - SERVIÇOS DIVERSOS	H	0,1300000	15,99	2,07			
Composição	88248 SINAPI	AUXILIAR DE ENCANADOR OU BOMBEIRO HIDRÁULICO COM ENCARGOS COMPLEMENTARES	SEDI - SERVIÇOS DIVERSOS	H	0,1300000	15,99	2,07			
Auxiliar	88248 SINAPI	AUXILIAR DE ENCANADOR OU BOMBEIRO HIDRÁULICO COM ENCARGOS COMPLEMENTARES	SEDI - SERVIÇOS DIVERSOS	H	0,1300000	15,99	2,07			
Insumo	00000296 SINAPI	ANEL BORRACHA PARA TUBO ESGOTO PREDIAL DN 50 MM (NBR 5688)	Material	UN	1,0000000	1,97	1,97			
Insumo	00001932 SINAPI	CURVA PVC CURTA 90 G, DN 50 MM, PARA ESGOTO PREDIAL	Material	UN	1,0000000	10,48	10,48			
Insumo	00020078 SINAPI	PASTA LUBRIFICANTE PARA TUBOS E CONEXOES COM JUNTA ELASTICA, EMBALAGEM DE *400* GR (USO EM PVC, ACO, POLIETILENO E OUTROS)	Material	UN	0,0200000	23,31	0,46			
					MO sem LS =>	1,64	LS =>	1,81	MO com LS =>	3,45
					Valor do BDI =>	3,73			Valor com BDI =>	21,37
					<b>Quant. =&gt;</b>	<b>2,0000000</b>			<b>Preço Total =&gt;</b>	<b>42,74</b>

	Código Banco	Descrição	Tipo	Und	Quant.	Valor Unit	Total			
Insumo	00001865 SINAPI	CURVA LONGA PVC, PB, JE, 90 GRAUS, DN 150 MM, PARA REDE COLETORA ESGOTO (NBR 10569)	Material	UN	1,0000000	218,82	218,82			
					MO sem LS =>	0,00	LS =>	0,00	MO com LS =>	0,00
					Valor do BDI =>	46,28			Valor com BDI =>	265,10
					<b>Quant. =&gt;</b>	<b>1,0000000</b>			<b>Preço Total =&gt;</b>	<b>265,10</b>

8.11	Código Banco	Descrição	Tipo	Und	Quant.	Valor Unit	Total
------	--------------	-----------	------	-----	--------	------------	-------

CNPJ: 00.321.717/0001-04  
Insc Est 15.604.687-7  
oliveiraribeiroeng@gmail.com

Fone cel: (91) 98304-1371 / (94) 99262-5500  
Rua 36, s/n - Vila Cruzeiro  
Conceição do Araguaia - PA

LICITAÇÃO  
PAG. 2 de 11  
P.M.R.

65

Composição	89744 SINAPI	JOELHO 90 GRAUS, PVC, SERIE NORMAL, ESGOTO PREDIAL, DN 100 MM, JUNTA ELÁSTICA, FORNECIDO E INSTALADO EM RAMAL DE DESCARGA OU RAMAL DE ESGOTO SANITÁRIO. AF_12/2014	INHI - INSTALAÇÕES HIDROS SANITÁRIAS	UN	1,0000000	22,60	22,60		
Composição	88267 SINAPI	ENCANADOR OU BOMBEIRO HIDRÁULICO COM ENCARGOS COMPLEMENTARES	SEDI - SERVIÇOS DIVERSOS	H	0,2500000	20,52	5,13		
Auxiliar	88248 SINAPI	AUXILIAR DE ENCANADOR OU BOMBEIRO HIDRÁULICO COM ENCARGOS COMPLEMENTARES	SEDI - SERVIÇOS DIVERSOS	H	0,2500000	15,99	3,99		
Composição	88248 SINAPI	AUXILIAR DE ENCANADOR OU BOMBEIRO HIDRÁULICO COM ENCARGOS COMPLEMENTARES	SEDI - SERVIÇOS DIVERSOS	H	0,2500000	15,99	3,99		
Auxiliar	00000301 SINAPI	ANEL BORRACHA PARA TUBO ESGOTO PREDIAL, DN 100 MM (NBR 5688)	Material	UN	1,0000000	3,50	3,50		
Insumo	00003520 SINAPI	JOELHO PVC, SOLDAVEL, PB, 90 GRAUS, DN 100 MM, PARA ESGOTO PREDIAL	Material	UN	1,0000000	8,91	8,91		
Insumo	00020078 SINAPI	PASTA LUBRIFICANTE PARA TUBOS E CONEXOES COM JUNTA ELASTICA, EMBALAGEM DE *400* GR (USO EM PVC, ACO, POLIETILENO E OUTROS)	Material	UN	0,0460000	23,31	1,07		
			MO sem LS =>		3,15	LS =>	3,48	MO com LS =>	6,63
			Valor do BDI =>		4,77			Valor com BDI =>	27,37
				Quant. =>	16,0000000			Preço Total =>	437,92

8.12	Código Banco	Descrição	Tipo	Und	Quant.	Valor Unit	Total		
Composição	89731 SINAPI	JOELHO 90 GRAUS, PVC, SERIE NORMAL, ESGOTO PREDIAL, DN 50 MM, JUNTA ELÁSTICA, FORNECIDO E INSTALADO EM RAMAL DE DESCARGA OU RAMAL DE ESGOTO SANITÁRIO. AF_12/2014	INHI - INSTALAÇÕES HIDROS SANITÁRIAS	UN	1,0000000	9,85	9,85		
Composição	88267 SINAPI	ENCANADOR OU BOMBEIRO HIDRÁULICO COM ENCARGOS COMPLEMENTARES	SEDI - SERVIÇOS DIVERSOS	H	0,1300000	20,52	2,66		
Auxiliar	88248 SINAPI	AUXILIAR DE ENCANADOR OU BOMBEIRO HIDRÁULICO COM ENCARGOS COMPLEMENTARES	SEDI - SERVIÇOS DIVERSOS	H	0,1300000	15,99	2,07		
Composição	88248 SINAPI	AUXILIAR DE ENCANADOR OU BOMBEIRO HIDRÁULICO COM ENCARGOS COMPLEMENTARES	SEDI - SERVIÇOS DIVERSOS	H	0,1300000	15,99	2,07		
Auxiliar	00000296 SINAPI	ANEL BORRACHA PARA TUBO ESGOTO PREDIAL DN 50 MM (NBR 5688)	Material	UN	1,0000000	1,97	1,97		
Insumo	00003526 SINAPI	JOELHO PVC, SOLDAVEL, PB, 90 GRAUS, DN 50 MM, PARA ESGOTO PREDIAL	Material	UN	1,0000000	2,69	2,69		
Insumo	00020078 SINAPI	PASTA LUBRIFICANTE PARA TUBOS E CONEXOES COM JUNTA ELASTICA, EMBALAGEM DE *400* GR (USO EM PVC, ACO, POLIETILENO E OUTROS)	Material	UN	0,0200000	23,31	0,46		
			MO sem LS =>		1,64	LS =>	1,81	MO com LS =>	3,45
			Valor do BDI =>		2,08			Valor com BDI =>	11,93
				Quant. =>	10,0000000			Preço Total =>	119,30

8.13	Código Banco	Descrição	Tipo	Und	Quant.	Valor Unit	Total
Composição	89724 SINAPI	JOELHO 90 GRAUS, PVC, SERIE NORMAL, ESGOTO PREDIAL, DN 40 MM, JUNTA SOLDÁVEL, FORNECIDO E INSTALADO EM RAMAL DE DESCARGA OU RAMAL DE ESGOTO SANITÁRIO. AF_12/2014	INHI - INSTALAÇÕES HIDROS SANITÁRIAS	UN	1,0000000	9,09	9,09
Composição	88267 SINAPI	ENCANADOR OU BOMBEIRO HIDRÁULICO COM ENCARGOS COMPLEMENTARES	SEDI - SERVIÇOS DIVERSOS	H	0,1000000	20,52	2,05
Auxiliar	88248 SINAPI	AUXILIAR DE ENCANADOR OU BOMBEIRO HIDRÁULICO COM ENCARGOS COMPLEMENTARES	SEDI - SERVIÇOS DIVERSOS	H	0,1000000	15,99	1,59
Composição	88248 SINAPI	AUXILIAR DE ENCANADOR OU BOMBEIRO HIDRÁULICO COM ENCARGOS COMPLEMENTARES	SEDI - SERVIÇOS DIVERSOS	H	0,1000000	15,99	1,59
Auxiliar	00000122 SINAPI	ADESIVO PLASTICO PARA PVC, FRASCO COM *850* GR	Material	UN	0,0099000	56,47	0,55

**LICITAÇÃO**  
 PAG. 1212/1212  
 12/12/2014

CNPJ: 30.321.717/0001-04  
 Ins. Est 15.604.687-7  
 oliveiraribeiroeng@gmail.com

Fone cel: (91) 98304-1371 / (94) 99262-5500  
 Rua 36, s/n - Vila Cruzeiro  
 Conceição do Araguaia - PA

Insumo	00003517 SINAPI	JOELHO PVC, SOLDAVEL, BB, 90 GRAUS, DN 40 MM, PARA ESGOTO PREDIAL	Material	UN	1,0000000	3,92	3,92		
Insumo	00038383 SINAPI	LIXA D'AGUA EM FOLHA, GRAO 100	Material	UN	0,0210000	1,68	0,03		
Insumo	00020083 SINAPI	SOLUCAO PREPARADORA / LIMPADORA PARA PVC, FRASCO COM 1000 CM3	Material	UN	0,0150000	63,98	0,95		
			MO sem LS =>		1,26	LS =>	1,39	MO com LS =>	2,65
			Valor do BDI =>		1,92			Valor com BDI =>	11,01
				<b>Quant. =&gt;</b>	<b>12,0000000</b>	<b>Preço Total =&gt;</b>			<b>132,12</b>

8.14	Código Banco	Descrição	Tipo	Und	Quant.	Valor Unit	Total		
Composição	89782 SINAPI	TE, PVC, SERIE NORMAL, ESGOTO PREDIAL, DN 40 X 40 MM, JUNTA SOLDÁVEL, FORNECIDO E INSTALADO EM RAMAL DE DESCARGA OU RAMAL DE ESGOTO SANITÁRIO. AF_12/2014	INHI - INSTALAÇÕES HIDROS SANITÁRIAS	UN	1,0000000	10,59	10,59		
Composição Auxiliar	88267 SINAPI	ENCANADOR OU BOMBEIRO HIDRÁULICO COM ENCARGOS COMPLEMENTARES	SEDI - SERVIÇOS DIVERSOS	H	0,1400000	20,52	2,87		
Composição Auxiliar	88248 SINAPI	AUXILIAR DE ENCANADOR OU BOMBEIRO HIDRÁULICO COM ENCARGOS COMPLEMENTARES	SEDI - SERVIÇOS DIVERSOS	H	0,1400000	15,99	2,23		
Insumo	00000122 SINAPI	ADESIVO PLASTICO PARA PVC, FRASCO COM *850* GR	Material	UN	0,0148000	56,47	0,83		
Insumo	00038383 SINAPI	LIXA D'AGUA EM FOLHA, GRAO 100	Material	UN	0,0510000	1,68	0,08		
Insumo	00020083 SINAPI	SOLUCAO PREPARADORA / LIMPADORA PARA PVC, FRASCO COM 1000 CM3	Material	UN	0,0150000	63,98	0,95		
Insumo	00007116 SINAPI	TE PVC SOLDAVEL, BBB, 90 GRAUS, DN 40 MM, PARA ESGOTO SECUNDARIO PREDIAL	Material	UN	1,0000000	3,63	3,63		
			MO sem LS =>		1,76	LS =>	1,95	MO com LS =>	3,71
			Valor do BDI =>		2,23			Valor com BDI =>	12,82
				<b>Quant. =&gt;</b>	<b>7,0000000</b>	<b>Preço Total =&gt;</b>			<b>89,74</b>

8.15	Código Banco	Descrição	Tipo	Und	Quant.	Valor Unit	Total		
Composição	89796 SINAPI	TE, PVC, SERIE NORMAL, ESGOTO PREDIAL, DN 100 X 100 MM, JUNTA ELÁSTICA, FORNECIDO E INSTALADO EM RAMAL DE DESCARGA OU RAMAL DE ESGOTO SANITÁRIO. AF_12/2014	INHI - INSTALAÇÕES HIDROS SANITÁRIAS	UN	1,0000000	38,29	38,29		
Composição Auxiliar	88267 SINAPI	ENCANADOR OU BOMBEIRO HIDRÁULICO COM ENCARGOS COMPLEMENTARES	SEDI - SERVIÇOS DIVERSOS	H	0,3300000	20,52	6,77		
Composição Auxiliar	88248 SINAPI	AUXILIAR DE ENCANADOR OU BOMBEIRO HIDRÁULICO COM ENCARGOS COMPLEMENTARES	SEDI - SERVIÇOS DIVERSOS	H	0,3300000	15,99	5,27		
Insumo	00000301 SINAPI	ANEL BORRACHA PARA TUBO ESGOTO PREDIAL, DN 100 MM (NBR 5688)	Material	UN	2,0000000	3,50	7,00		
Insumo	00020078 SINAPI	PASTA LUBRIFICANTE PARA TUBOS E CONEXOES COM JUNTA ELASTICA, EMBALAGEM DE *400* GR (USO EM PVC, ACO, POLIETILENO E OUTROS)	Material	UN	0,0920000	23,31	2,14		
Insumo	00007091 SINAPI	TE SANITARIO, PVC, DN 100 X 100 MM, SERIE NORMAL, PARA ESGOTO PREDIAL	Material	UN	1,0000000	17,11	17,11		
			MO sem LS =>		4,16	LS =>	4,59	MO com LS =>	8,75
			Valor do BDI =>		8,09			Valor com BDI =>	46,38

PAG. 1413  
LICITACAO  
P M R

CNPJ 13.321.717/0001-04  
Inst. Est 15.604.687-7  
oliveiraribeiroeng@gmail.com

Fone cel: (91) 98304-1371 / (94) 99262-5500  
Rua 36, s/n - Vila Cruzeiro  
Conceição do Araguaia - PA

GT

Quant. => 11,0000000 Preço Total => 510,18

8.16	Código Banco	Descrição	Tipo	Und	Quant.	Valor Unit	Total
Composição	180252 SEDOP	Te PVC c/ redução 100mm x 50mm - LS		UN	1,0000000	38,22	38,22
Composição	280008 SEDOP	AUXILIAR DE ENCANADOR OU BOMBEIRO HIDRÁULICO COM ENCARGOS COMPLEMENTARES		H	0,4600000	15,65	7,19
Auxiliar	280016 SEDOP	ENCANADOR OU BOMBEIRO HIDRÁULICO COM ENCARGOS COMPLEMENTARES		H	0,4600000	19,71	9,06
Composição	D00222 SEDOP	Solução limpadora	Material	L	0,0900000	49,90	4,49
Auxiliar	D00223 SEDOP	Adesivo p/ PVC - 75g	Material	TB	0,3000000	9,00	2,70
Insumo	H00337 SEDOP	Te PVC c/ redução 100mm x 50mm - LS	Material	UN	1,0000000	14,78	14,78
					MO sem LS => 5,55	LS => 6,12	MO com LS => 11,67
					Valor do BDI => 8,08		Valor com BDI => 46,30
					<b>Quant. =&gt; 5,0000000</b>	<b>Preço Total =&gt;</b>	<b>231,50</b>

	Código Banco	Descrição	Tipo	Und	Quant.	Valor Unit	Total
Insumo	00020176 SINAPI	TE DE REDUCAO, PVC LEVE, CURTO, 90 GRAUS, COM BOLSA PARA ANEL, 150 X 100 MM. PARA ESGOTO	Material	UN	1,0000000	48,61	48,61
					MO sem LS => 0,00	LS => 0,00	MO com LS => 0,00
					Valor do BDI => 10,28		Valor com BDI => 58,89
					<b>Quant. =&gt; 1,0000000</b>	<b>Preço Total =&gt;</b>	<b>58,89</b>

8.18	Código Banco	Descrição	Tipo	Und	Quant.	Valor Unit	Total
Composição	89784 SINAPI	TE, PVC, SERIE NORMAL, ESGOTO PREDIAL, DN 50 X 50 MM, JUNTA ELÁSTICA, FORNECIDO E INSTALADO EM RAMAL DE DESCARGA OU RAMAL DE ESGOTO SANITÁRIO. AF_12/2014	INHI - INSTALAÇÕES HIDROS SANITÁRIAS	UN	1,0000000	18,66	18,66
Composição	88267 SINAPI	ENCANADOR OU BOMBEIRO HIDRÁULICO COM ENCARGOS COMPLEMENTARES	SEDI - SERVIÇOS DIVERSOS	H	0,1700000	20,52	3,48
Auxiliar	88248 SINAPI	AUXILIAR DE ENCANADOR OU BOMBEIRO HIDRÁULICO COM ENCARGOS COMPLEMENTARES	SEDI - SERVIÇOS DIVERSOS	H	0,1700000	15,99	2,71
Composição	00000296 SINAPI	ANEL BORRACHA PARA TUBO ESGOTO PREDIAL DN 50 MM (NBR 5688)	Material	UN	2,0000000	1,97	3,94
Auxiliar	00020078 SINAPI	PASTA LUBRIFICANTE PARA TUBOS E CONEXOES COM JUNTA ELASTICA, EMBALAGEM DE *400* GR (USO EM PVC, ACO, POLIETILENO E OUTROS)	Material	UN	0,0400000	23,31	0,93
Insumo	00007097 SINAPI	TE SANITARIO, PVC, DN 50 X 50 MM, SERIE NORMAL, PARA ESGOTO PREDIAL	Material	UN	1,0000000	7,60	7,60
					MO sem LS => 2,14	LS => 2,37	MO com LS => 4,51
					Valor do BDI => 3,94		Valor com BDI => 22,60
					<b>Quant. =&gt; 3,0000000</b>	<b>Preço Total =&gt;</b>	<b>67,80</b>

8.19	Código Banco	Descrição	Tipo	Und	Quant.	Valor Unit	Total
------	--------------	-----------	------	-----	--------	------------	-------

GNPJ 30.321.717/0001-04  
 Insc Est 15.604.687-7  
 oliveiraribeiroeng@gmail.com

Fone cel: (91) 98304-1371 / (94) 99262-5500  
 Rua 36, s/n - Vila Cruzeiro  
 Conceição do Araguaia - PA

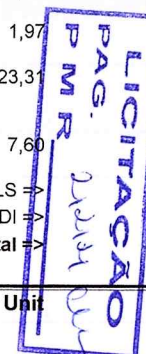

Handwritten signatures and initials in blue ink.

Composição	89707 SINAPI	CAIXA SIFONADA, PVC, DN 100 X 100 X 50 MM, JUNTA ELÁSTICA, FORNECIDA E INSTALADA EM RAMAL DE DESCARGA OU EM RAMAL DE ESGOTO SANITÁRIO AF 12/2014	INHI - INSTALAÇÕES HIDROSANITÁRIAS	UN	1,0000000	34,16	34,16	
Composição Auxiliar	88267 SINAPI	ENCANADOR OU BOMBEIRO HIDRÁULICO COM ENCARGOS COMPLEMENTARES	SEDI - SERVIÇOS DIVERSOS	H	0,2500000	20,52	5,13	
Composição Auxiliar	88248 SINAPI	AUXILIAR DE ENCANADOR OU BOMBEIRO HIDRÁULICO COM ENCARGOS COMPLEMENTARES	SEDI - SERVIÇOS DIVERSOS	H	0,2500000	15,99	3,99	
Insumo	00000296 SINAPI	ANEL BORRACHA PARA TUBO ESGOTO PREDIAL DN 50 MM (NBR 5688)	Material	UN	1,0000000	1,97	1,97	
Insumo	00000122 SINAPI	ADESIVO PLASTICO PARA PVC, FRASCO COM *850* GR	Material	UN	0,0148000	56,47	0,83	
Insumo	00005103 SINAPI	CAIXA SIFONADA PVC, 100 X 100 X 50 MM, COM GRELHA REDONDA, BRANCA	Material	UN	1,0000000	20,25	20,25	
Insumo	00038383 SINAPI	LIXA D'AGUA EM FOLHA, GRAO 100	Material	UN	0,0640000	1,68	0,10	
Insumo	00020078 SINAPI	PASTA LUBRIFICANTE PARA TUBOS E CONEXOES COM JUNTA ELASTICA, EMBALAGEM DE *400* GR (USO EM PVC, ACO, POLIETILENO E OUTROS)	Material	UN	0,0200000	23,31	0,46	
Insumo	00020083 SINAPI	SOLUCAO PREPARADORA / LIMPADORA PARA PVC, FRASCO COM 1000 CM3	Material	UN	0,0225000	63,98	1,43	
			MO sem LS =>	3,15	LS =>	3,48	MO com LS =>	6,63
			Valor do BDI =>	7,22			Valor com BDI =>	41,38
			Quant. =>	4,0000000			Preço Total =>	165,52

8.20	Código Banco	Descrição	Tipo	Und	Quant.	Valor Unit	Total	
Composição	89708 SINAPI	CAIXA SIFONADA, PVC, DN 150 X 185 X 75 MM, JUNTA ELÁSTICA, FORNECIDA E INSTALADA EM RAMAL DE DESCARGA OU EM RAMAL DE ESGOTO SANITÁRIO AF 12/2014	INHI - INSTALAÇÕES HIDROSANITÁRIAS	UN	1,0000000	77,73	77,73	
Composição Auxiliar	88267 SINAPI	ENCANADOR OU BOMBEIRO HIDRÁULICO COM ENCARGOS COMPLEMENTARES	SEDI - SERVIÇOS DIVERSOS	H	0,3800000	20,52	7,79	
Composição Auxiliar	88248 SINAPI	AUXILIAR DE ENCANADOR OU BOMBEIRO HIDRÁULICO COM ENCARGOS COMPLEMENTARES	SEDI - SERVIÇOS DIVERSOS	H	0,3800000	15,99	6,07	
Insumo	00000297 SINAPI	ANEL BORRACHA PARA TUBO ESGOTO PREDIAL DN 75 MM (NBR 5688)	Material	UN	1,0000000	2,79	2,79	
Insumo	00000122 SINAPI	ADESIVO PLASTICO PARA PVC, FRASCO COM *850* GR	Material	UN	0,0148000	56,47	0,83	
Insumo	00011714 SINAPI	CAIXA SIFONADA, PVC, 150 X *185* X 75 MM, COM GRELHA QUADRADA, BRANCA	Material	UN	1,0000000	58,04	58,04	
Insumo	00038383 SINAPI	LIXA D'AGUA EM FOLHA, GRAO 100	Material	UN	0,0570000	1,68	0,09	
Insumo	00020078 SINAPI	PASTA LUBRIFICANTE PARA TUBOS E CONEXOES COM JUNTA ELASTICA, EMBALAGEM DE *400* GR (USO EM PVC, ACO, POLIETILENO E OUTROS)	Material	UN	0,0300000	23,31	0,69	
Insumo	00020083 SINAPI	SOLUCAO PREPARADORA / LIMPADORA PARA PVC, FRASCO COM 1000 CM3	Material	UN	0,0225000	63,98	1,43	
			MO sem LS =>	4,79	LS =>	5,29	MO com LS =>	10,08
			Valor do BDI =>	16,43			Valor com BDI =>	94,16
			Quant. =>	3,0000000			Preço Total =>	282,48

LICITAÇÃO  
 PAG. 12500  
 P.M.R.

8.21	Código Banco	Descrição	Tipo	Und	Quant.	Valor Unit	Total
------	--------------	-----------	------	-----	--------	------------	-------

CNPJ: 30.321.717/0001-04  
 Inscrição 15.604.687-7  
 oliveiraribeiroeng@gmail.com

Fone cel: (91) 98304-1371 / (94) 99262-5500  
 Rua 36, s/n - Vila Cruzeiro  
 Conceição do Araguaia - PA

Composição	97902 SINAPI	CAIXA ENTERRADA HIDRÁULICA RETANGULAR EM ALVENARIA COM TIJOLOS CERÂMICOS MACIÇOS, DIMENSÕES INTERNAS: 0,6X0,6X0,6 M PARA RFDNF DE ESGOTO AF 12/2020	INHI - INSTALAÇÕES HIDROS SANITÁRIAS	UN	1,0000000	571,51	571,51	
Composição Auxiliar	5678 SINAPI	RETROESCAVADEIRA SOBRE RODAS COM CARREGADEIRA, TRAÇÃO 4X4, POTÊNCIA LÍQ. 88 HP, CAÇAMBA CARREG. CAP. MÍN. 1 M3, CAÇAMBA RETRO CAP. 0,26 M3, PESO OPERACIONAL MÍN. 6.674 KG, PROFUNDIDADE ESCAVAÇÃO MÁX. 4,37 M - CHP DIURNO. AF_06/2014	CHOR - CUSTOS HORÁRIOS DE MÁQUINAS E EQUIPAMENTOS	CHP	0,0087000	112,75	0,98	
Composição Auxiliar	5679 SINAPI	RETROESCAVADEIRA SOBRE RODAS COM CARREGADEIRA, TRAÇÃO 4X4, POTÊNCIA LÍQ. 88 HP, CAÇAMBA CARREG. CAP. MÍN. 1 M3, CAÇAMBA RETRO CAP. 0,26 M3, PESO OPERACIONAL MÍN. 6.674 KG, PROFUNDIDADE ESCAVAÇÃO MÁX. 4,37 M - CHI DIURNO. AF_06/2014	CHOR - CUSTOS HORÁRIOS DE MÁQUINAS E EQUIPAMENTOS	CHI	0,0294000	42,74	1,25	
Composição Auxiliar	94970 SINAPI	CONCRETO FCK = 20MPA, TRAÇO 1:2,7:3 (EM MASSA SECA DE CIMENTO/ AREIA MÉDIA/ BRITA 1) - PREPARO MECÂNICO COM BETONEIRA 600 L. AF 05/2021	FUES - FUNDAÇÕES E ESTRUTURAS	m³	0,0744000	456,54	33,96	
Composição Auxiliar	97735 SINAPI	PEÇA RETANGULAR PRÉ-MOLDADA, VOLUME DE CONCRETO DE 30 A 100 LITROS, TAXA DE AÇO APROXIMADA DE 30KG/M³. AF_01/2018	FUES - FUNDAÇÕES E ESTRUTURAS	m³	0,0448000	2.198,30	98,48	
Composição Auxiliar	101616 SINAPI	PREPARO DE FUNDO DE VALA COM LARGURA MENOR QUE 1,5 M (ACERTO DO SOLO NATURAL). AF 08/2020	MOVTV - MOVIMENTO DE TERRA	m²	0,8100000	4,84	3,92	
Composição Auxiliar	87316 SINAPI	ARGAMASSA TRAÇO 1:4 (EM VOLUME DE CIMENTO E AREIA GROSSA ÚMIDA) PARA CHAPISCO CONVENCIONAL, PREPARO MECÂNICO COM BETONFIRA 400 I AF 08/2019	SEDI - SERVIÇOS DIVERSOS	m³	0,0014000	451,58	0,63	
Composição Auxiliar	100475 SINAPI	ARGAMASSA TRAÇO 1:3 (EM VOLUME DE CIMENTO E AREIA MÉDIA ÚMIDA) COM ADIÇÃO DE IMPERMEABILIZANTE, PREPARO MECÂNICO COM BETONFIRA 400 I AF 08/2019	SEDI - SERVIÇOS DIVERSOS	m³	0,1156000	724,51	83,75	
Composição Auxiliar	88309 SINAPI	PEDREIRO COM ENCARGOS COMPLEMENTARES	SEDI - SERVIÇOS DIVERSOS	H	6,0895000	21,01	127,94	
Composição Auxiliar	88316 SINAPI	SERVENTE COM ENCARGOS COMPLEMENTARES	SEDI - SERVIÇOS DIVERSOS	H	6,0895000	16,59	101,02	
Insumo	00007258 SINAPI	TIJOLO CERAMICO MACICO COMUM *5 X 10 X 20* CM (L X A X C)	Material	UN	166,0916000	0,72	119,58	
			MO sem LS =>	101,92	LS =>	112,49	MO com LS =>	214,41
			Valor do BDI =>	120,87			Valor com BDI =>	692,38
			<b>Quant. =&gt;</b>	<b>3,0000000</b>	<b>Preço Total =&gt;</b>	<b>2.077,14</b>		

8.22	Código Banco	Descrição	Tipo	Und	Quant.	Valor Unit	Total
Composição	97903 SINAPI	CAIXA ENTERRADA HIDRÁULICA RETANGULAR EM ALVENARIA COM TIJOLOS CERÂMICOS MACIÇOS, DIMENSÕES INTERNAS: 0,8X0,8X0,6 M PARA RFDNF DE ESGOTO AF 12/2020	INHI - INSTALAÇÕES HIDROS SANITÁRIAS	UN	1,0000000	787,31	787,31
Composição Auxiliar	5678 SINAPI	RETROESCAVADEIRA SOBRE RODAS COM CARREGADEIRA, TRAÇÃO 4X4, POTÊNCIA LÍQ. 88 HP, CAÇAMBA CARREG. CAP. MÍN. 1 M3, CAÇAMBA RETRO CAP. 0,26 M3, PESO OPERACIONAL MÍN. 6.674 KG, PROFUNDIDADE ESCAVAÇÃO MÁX. 4,37 M - CHP DIURNO. AF_06/2014	CHOR - CUSTOS HORÁRIOS DE MÁQUINAS E EQUIPAMENTOS	CHP	0,0136000	112,75	1,53
Composição Auxiliar	5679 SINAPI	RETROESCAVADEIRA SOBRE RODAS COM CARREGADEIRA, TRAÇÃO 4X4, POTÊNCIA LÍQ. 88 HP, CAÇAMBA CARREG. CAP. MÍN. 1 M3, CAÇAMBA RETRO CAP. 0,26 M3, PESO OPERACIONAL MÍN. 6.674 KG, PROFUNDIDADE ESCAVAÇÃO MÁX. 4,37 M - CHI DIURNO. AF_06/2014	CHOR - CUSTOS HORÁRIOS DE MÁQUINAS E EQUIPAMENTOS	CHI	0,0456000	42,74	1,94

CNPJ: 30.321.717/0001-04  
 Insc Est 15.604.687-7  
 oliveiraribeiroeng@gmail.com

Fone cel: (91) 98304-1371 / (94) 99262-5500  
 Rua 36, s/n - Vila Cruzeiro  
 Conceição do Araguaia - PA

PAG. 246/247  
 LICITAÇÃO



Composição Auxiliar	94970 SINAPI	CONCRETO FCK = 20MPA, TRAÇO 1:2,7:3 (EM MASSA SECA DE CIMENTO/ AREIA MÉDIA/ BRITA 1) - PREPARO MECÂNICO COM BETONEIRA 600 L. AF 05/2021	FUES - FUNDAÇÕES E ESTRUTURAS	m³	0,1163000	456,54	53,09	
Composição Auxiliar	97735 SINAPI	PEÇA RETANGULAR PRÉ-MOLDADA, VOLUME DE CONCRETO DE 30 A 100 LITROS, TAXA DE AÇO APROXIMADA DE 30KG/M³. AF_01/2018	FUES - FUNDAÇÕES E ESTRUTURAS	m³	0,0700000	2.198,30	153,88	
Composição Auxiliar	101617 SINAPI	PREPARO DE FUNDO DE VALA COM LARGURA MAIOR OU IGUAL A 1,5 M E MENOR QUE 2,5 M (ACERTO DO SOLO NATURAL). AF_08/2020	MOVT - MOVIMENTO DE TERRA	m²	1,2100000	2,39	2,89	
Composição Auxiliar	87316 SINAPI	ARGAMASSA TRAÇO 1:4 (EM VOLUME DE CIMENTO E AREIA GROSSA ÚMIDA) PARA CHAPISCO CONVENCIONAL, PREPARO MECÂNICO COM BETONEIRA 400 L AF 08/2019	SEDI - SERVIÇOS DIVERSOS	m³	0,0017000	451,58	0,76	
Composição Auxiliar	100475 SINAPI	ARGAMASSA TRAÇO 1:3 (EM VOLUME DE CIMENTO E AREIA MÉDIA ÚMIDA) COM ADIÇÃO DE IMPERMEABILIZANTE, PREPARO MECÂNICO COM BETONEIRA 400 L AF 08/2019	SEDI - SERVIÇOS DIVERSOS	m³	0,1585000	724,51	114,83	
Composição Auxiliar	88316 SINAPI	SERVENTE COM ENCARGOS COMPLEMENTARES	SEDI - SERVIÇOS DIVERSOS	H	8,1329000	16,59	134,92	
Composição Auxiliar	88309 SINAPI	PEDREIRO COM ENCARGOS COMPLEMENTARES	SEDI - SERVIÇOS DIVERSOS	H	8,1329000	21,01	170,87	
Insumo	00007258 SINAPI	TIJOLO CERAMICO MACICO COMUM *5 X 10 X 20* CM (L X A X C)	Material	UN	211,9560000	0,72	152,60	
			MO sem LS =>	140,04	LS =>	154,58	MO com LS =>	294,62
			Valor do BDI =>	166,51			Valor com BDI =>	953,82
			<b>Quant. =&gt;</b>	<b>2,0000000</b>	<b>Preço Total =&gt;</b>	<b>1.907,64</b>		

8.23	Código Banco	Descrição	Tipo	Und	Quant.	Valor Unit	Total
Composição	98053 SINAPI	TANQUE SÉPTICO CIRCULAR, EM CONCRETO PRÉ-MOLDADO, DIÂMETRO INTERNO = 1,40 M, ALTURA INTERNA = 2,50 M, VOLUME ÚTIL: 3463,6 L (PARA 13 CONTRIBUINTES). AF_12/2020	INHI - INSTALAÇÕES HIDROS SANITÁRIAS	UN	1,0000000	2.372,13	2.372,13
Composição Auxiliar	5678 SINAPI	RETROESCAVADEIRA SOBRE RODAS COM CARREGADEIRA, TRAÇÃO 4X4, POTÊNCIA LÍQ. 88 HP, CAÇAMBA CARREG. CAP. MÍN. 1 M3, CAÇAMBA RETRO CAP. 0,26 M3, PESO OPERACIONAL MÍN. 6.674 KG, PROFUNDIDADE ESCAVAÇÃO MÁX. 4,37 M - CHP DIURNO. AF_06/2014	CHOR - CUSTOS HORÁRIOS DE MÁQUINAS E EQUIPAMENTOS	CHP	0,3959000	112,75	44,63
Composição Auxiliar	5679 SINAPI	RETROESCAVADEIRA SOBRE RODAS COM CARREGADEIRA, TRAÇÃO 4X4, POTÊNCIA LÍQ. 88 HP, CAÇAMBA CARREG. CAP. MÍN. 1 M3, CAÇAMBA RETRO CAP. 0,26 M3, PESO OPERACIONAL MÍN. 6.674 KG, PROFUNDIDADE ESCAVAÇÃO MÁX. 4,37 M - CHI DIURNO. AF_06/2014	CHOR - CUSTOS HORÁRIOS DE MÁQUINAS E EQUIPAMENTOS	CHI	1,3316000	42,74	56,91
Composição Auxiliar	97738 SINAPI	PEÇA CIRCULAR PRÉ-MOLDADA, VOLUME DE CONCRETO DE 10 A 30 LITROS, TAXA DE FIBRA DE POLIPROPILENO APROXIMADA DE 6 KG/M³. AF 01/2018 P	FUES - FUNDAÇÕES E ESTRUTURAS	m³	0,0154000	4.454,90	68,60
Composição Auxiliar	97739 SINAPI	PEÇA CIRCULAR PRÉ-MOLDADA, VOLUME DE CONCRETO DE 30 A 100 LITROS, TAXA DE AÇO APROXIMADA DE 30KG/M³. AF_01/2018	FUES - FUNDAÇÕES E ESTRUTURAS	m³	0,1301000	2.607,60	339,24
Composição Auxiliar	101625 SINAPI	PREPARO DE FUNDO DE VALA COM LARGURA MAIOR OU IGUAL A 1,5 M E MENOR QUE 2,5 M, COM CAMADA DE AREIA, LANÇAMENTO MECANIZADO. AF 08/2020	MOVT - MOVIMENTO DE TERRA	m³	0,2270000	108,06	24,52

LICITAÇÃO  
PAG. 247 de 247  
PMR

CNPJ: 30.321.717/0001-04  
Insc Est 15.604.687-7  
oliveiraribeiroeng@gmail.com

Fone cel: (91) 98304-1371 / (94) 99262-5500  
Rua 36, s/n - Vila Cruzeiro  
Conceição do Araguaia - PA

Composição Auxiliar	100475 SINAPI	ARGAMASSA TRAÇO 1:3 (EM VOLUME DE CIMENTO E AREIA MÉDIA ÚMIDA) COM ADIÇÃO DE IMPERMEABILIZANTE, PREPARO MECÂNICO COM BETONFIRA 400 L AF_08/2019	SEDI - SERVIÇOS DIVERSOS	m³	0,2459000	724,51	178,15		
Composição Auxiliar	88309 SINAPI	PEDREIRO COM ENCARGOS COMPLEMENTARES	SEDI - SERVIÇOS DIVERSOS	H	3,6167000	21,01	75,98		
Composição Auxiliar	88316 SINAPI	SERVENTE COM ENCARGOS COMPLEMENTARES	SEDI - SERVIÇOS DIVERSOS	H	3,6167000	16,59	60,00		
Insumo	00012563 SINAPI	ANEL EM CONCRETO ARMADO, LISO, PARA, POCOS DE VISITA, POCOS DE INSPECAO, FOSSAS SEPTICAS E SUMIDOUROS, SEM FUNDO, DIAMETRO INTERNO DE 1,50 M E ALTURA DE 0,50 M	Material	UN	5,0000000	304,82	1.524,10		
			MO sem LS =>		134,68	LS =>	148,65	MO com LS =>	283,33
			Valor do BDI =>		501,70			Valor com BDI =>	2.873,83
				Quant. =>	1,0000000	Preço Total =>	2.873,83		

8.24	Código Banco	Descrição	Tipo	Und	Quant.	Valor Unit	Total		
Composição	98062 SINAPI	SUMIDOURO CIRCULAR, EM CONCRETO PRÉ-MOLDADO, DIÂMETRO INTERNO = 1,88 M, ALTURA INTERNA = 2,00 M, ÁREA DE INFILTRAÇÃO: 13,1 M² (PARA 5 CONTRIBUINTE). AF_12/2020	INHI - INSTALAÇÕES HIDROS SANITÁRIAS	UN	1,0000000	2.404,75	2.404,75		
Composição Auxiliar	5678 SINAPI	RETROESCAVADEIRA SOBRE RODAS COM CARREGADEIRA, TRAÇÃO 4X4, POTÊNCIA LÍQ. 88 HP, CAÇAMBA CARREG. CAP. MÍN. 1 M3, CAÇAMBA RETRO CAP. 0,26 M3, PESO OPERACIONAL MÍN. 6.674 KG, PROFUNDIDADE ESCAVAÇÃO MÁX. 4,37 M - CHP DIURNO. AF_06/2014	CHOR - CUSTOS HORÁRIOS DE MÁQUINAS E EQUIPAMENTOS	CHP	0,4019000	112,75	45,31		
Composição Auxiliar	5679 SINAPI	RETROESCAVADEIRA SOBRE RODAS COM CARREGADEIRA, TRAÇÃO 4X4, POTÊNCIA LÍQ. 88 HP, CAÇAMBA CARREG. CAP. MÍN. 1 M3, CAÇAMBA RETRO CAP. 0,26 M3, PESO OPERACIONAL MÍN. 6.674 KG, PROFUNDIDADE ESCAVAÇÃO MÁX. 4,37 M - CHI DIURNO. AF_06/2014	CHOR - CUSTOS HORÁRIOS DE MÁQUINAS E EQUIPAMENTOS	CHI	1,3517000	42,74	57,77		
Composição Auxiliar	97738 SINAPI	PEÇA CIRCULAR PRÉ-MOLDADA, VOLUME DE CONCRETO DE 10 A 30 LITROS, TAXA DE FIBRA DE POLIPROPILENO APROXIMADA DE 6 KG/M³. AF_01/2018 P	FUES - FUNDAÇÕES E ESTRUTURAS	m³	0,0154000	4.454,90	68,60		
Composição Auxiliar	97740 SINAPI	PEÇA CIRCULAR PRÉ-MOLDADA, VOLUME DE CONCRETO ACIMA DE 100 LITROS, TAXA DE AÇO APROXIMADA DE 30KG/M³. AF_01/2018	FUES - FUNDAÇÕES E ESTRUTURAS	m³	0,2373000	2.028,98	481,47		
Composição Auxiliar	101625 SINAPI	PREPARO DE FUNDO DE VALA COM LARGURA MAIOR OU IGUAL A 1,5 M E MENOR QUE 2,5 M, COM CAMADA DE AREIA, LANÇAMENTO MECANIZADO. AF_08/2020	MOVT - MOVIMENTO DE TERRA	m³	0,3733000	108,06	40,33		
Composição Auxiliar	88628 SINAPI	ARGAMASSA TRAÇO 1:3 (EM VOLUME DE CIMENTO E AREIA MÉDIA ÚMIDA), PREPARO MECÂNICO COM BETONEIRA 400 L. AF_08/2019	SEDI - SERVIÇOS DIVERSOS	m³	0,0583000	559,40	32,61		
Composição Auxiliar	88309 SINAPI	PEDREIRO COM ENCARGOS COMPLEMENTARES	SEDI - SERVIÇOS DIVERSOS	H	1,5879000	21,01	33,36		
Composição Auxiliar	88316 SINAPI	SERVENTE COM ENCARGOS COMPLEMENTARES	SEDI - SERVIÇOS DIVERSOS	H	1,5879000	16,59	26,34		
Insumo	00043446 SINAPI	ANEL EM CONCRETO ARMADO, PERFURADO, PARA FOSSAS SEPTICAS E SUMIDOUROS, SEM FUNDO, DIAMETRO INTERNO DE 2,00 M E ALTURA DE 0,50 M	Material	UN	4,0000000	404,74	1.618,96		
			MO sem LS =>		101,46	LS =>	112,00	MO com LS =>	213,46
			Valor do BDI =>		508,60			Valor com BDI =>	2.913,35

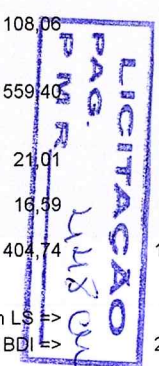

CNPJ: 30.321.717/0001-04  
 Insc Est 15.604.687-7  
 oliveiraribeiroeng@gmail.com

Fone cel: (91) 98304-1371 / (94) 99262-5500  
 Rua 36, s/n - Vila Cruzeiro  
 Conceição do Araguaia - PA

Quant. => 1,0000000 Preço Total => 2.913,35

**9 ESQUADRIAS 82.450,34**

9.1	Código Banco	Descrição	Tipo	Und	Quant.	Valor Unit	Total	
Composição	97644 SINAPI	REMOÇÃO DE PORTAS, DE FORMA MANUAL, SEM REAPROVEITAMENTO. AF 12/2017	SERP - SERVIÇOS PRELIMINARES	m²	1,0000000	7,04	7,04	
Composição	88316 SINAPI	SERVENTE COM ENCARGOS COMPLEMENTARES	SEDI - SERVIÇOS DIVERSOS	H	0,2582000	16,59	4,28	
Composição Auxiliar	88309 SINAPI	PEDREIRO COM ENCARGOS COMPLEMENTARES	SEDI - SERVIÇOS DIVERSOS	H	0,1315000	21,01	2,76	
Composição Auxiliar			MO sem LS =>	2,35	LS =>	2,59	MO com LS =>	4,94
			Valor do BDI =>	1,48			Valor com BDI =>	8,52
					<b>Quant. =&gt;</b>	<b>25,8700000</b>	<b>Preço Total =&gt;</b>	<b>220,41</b>

9.2	Código Banco	Descrição	Tipo	Und	Quant.	Valor Unit	Total	
Composição	97645 SINAPI	REMOÇÃO DE JANELAS, DE FORMA MANUAL, SEM REAPROVEITAMENTO. AF 12/2017	SERP - SERVIÇOS PRELIMINARES	m²	1,0000000	24,92	24,92	
Composição	88316 SINAPI	SERVENTE COM ENCARGOS COMPLEMENTARES	SEDI - SERVIÇOS DIVERSOS	H	0,7156000	16,59	11,87	
Composição Auxiliar	88309 SINAPI	PEDREIRO COM ENCARGOS COMPLEMENTARES	SEDI - SERVIÇOS DIVERSOS	H	0,3643000	21,01	7,65	
Composição Auxiliar			MO sem LS =>	6,53	LS =>	7,20	MO com LS =>	13,73
Insumo	00041954 SINAPI	CABO DE ACO GALVANIZADO, DIAMETRO 9,53 MM (3/8"), COM ALMA DE FIBRA 6 X 25 F	Material	KG	0,0984000	54,92	5,40	
			Valor do BDI =>	5,27			Valor com BDI =>	30,19
					<b>Quant. =&gt;</b>	<b>7,0900000</b>	<b>Preço Total =&gt;</b>	<b>214,04</b>

9.3	Código Banco	Descrição	Tipo	Und	Quant.	Valor Unit	Total	
Composição	91338 SINAPI	PORTA DE ALUMÍNIO DE ABRIR COM LAMBRI, COM GUARNIÇÃO, FIXAÇÃO COM PARAFUSOS - FORNECIMENTO E INSTALAÇÃO. AF_12/2019	ESQV - ESQUADRIAS/FERRAGENS/VIDROS	m²	1,0000000	533,91	533,91	
Composição	88316 SINAPI	SERVENTE COM ENCARGOS COMPLEMENTARES	SEDI - SERVIÇOS DIVERSOS	H	0,1779000	16,59	2,95	
Composição Auxiliar	88309 SINAPI	PEDREIRO COM ENCARGOS COMPLEMENTARES	SEDI - SERVIÇOS DIVERSOS	H	0,3563000	21,01	7,48	
Composição Auxiliar			MO sem LS =>	1,04	LS =>	1,04	MO com LS =>	5,00
Insumo	00007568 SINAPI	BUCHA DE NYLON SEM ABA S10, COM PARAFUSO DE 6,10 X 65 MM EM ACO ZINCADO COM ROSCA SOBERBA, CABECA CHATA E FENDA PHILLIPS	Material	UN	4,8166000		5,00	
Insumo	00036888 SINAPI	GUARNICAO/MOLDURA DE ACABAMENTO PARA ESQUADRIA DE ALUMINIO ANODIZADO NATURAL. PARA 1 FACE	Material	M	6,8504000	6,36	43,56	
Insumo	00004914 SINAPI	PORTA DE ABRIR EM ALUMINIO COM LAMBRI HORIZONTAL/LAMINADA, ACABAMENTO ANODIZADO NATURAL, SEM GUARNICAO/ALIZAR/VISTA	Material	m²	1,0000000	440,80	440,80	
Insumo	00000142 SINAPI	SELANTE ELASTICO MONOCOMPONENTE A BASE DE POLIURETANO (PU) PARA JUNTAS DIVERSAS	Material	310ML	0,8829000	38,65	34,12	
			MO sem LS =>	3,59	LS =>	3,96	MO com LS =>	7,55
			Valor do BDI =>	112,92			Valor com BDI =>	646,83

LICITAÇÃO  
PAO. P.M.R.  
21/09/17

CNPJ: 30.321.717/0001-04  
Insc Est 15.604.687-7  
oliveirahibeiroeng@gmail.com

Fone cel: (91) 98304-1371 / (94) 99262-5500  
Rua 36, s/n - Vila Cruzeiro  
Conceição do Araguaia - PA

*Handwritten signatures and initials.*

Quant. => 22,4100000 Preço Total => 14.495,46

9.4	Código Banco	Descrição	Tipo	Und	Quant.	Valor Unit	Total
Composição	90843 SINAPI	KIT DE PORTA DE MADEIRA PARA PINTURA, SEMI-OCA (LEVE OU MÉDIA), PADRÃO MÉDIO, 80X210CM, ESPESSURA DE 3,5CM, ITENS INCLUSOS: DOBRADIÇAS, MONTAGEM E INSTALAÇÃO DO BATENTE, FECHADURA COM EXECUÇÃO DO FURO - FORNECIMENTO E INSTALAÇÃO. AF_12/2019	ESQV - ESQUADRIAS/FERRAGENS/VIDROS	UN	1,0000000	780,70	780,70
Composição Auxiliar	90806 SINAPI	BATENTE PARA PORTA DE MADEIRA, FIXAÇÃO COM ARGAMASSA, PADRÃO MÉDIO - FORNECIMENTO E INSTALAÇÃO. AF_12/2019_P	ESQV - ESQUADRIAS/FERRAGENS/VIDROS	UN	1,0000000	275,89	275,89
Composição Auxiliar	100659 SINAPI	ALIZAR DE 5X1,5CM PARA PORTA FIXADO COM PREGOS, PADRÃO MÉDIO - FORNECIMENTO E INSTALAÇÃO. AF_12/2019	ESQV - ESQUADRIAS/FERRAGENS/VIDROS	M	10,0000000	7,16	71,60
Composição Auxiliar	90822 SINAPI	PORTA DE MADEIRA PARA PINTURA, SEMI-OCA (LEVE OU MÉDIA), 80X210CM, ESPESSURA DE 3,5CM, INCLUSO DOBRADIÇAS - FORNECIMENTO E INSTALAÇÃO AF_12/2019	ESQV - ESQUADRIAS/FERRAGENS/VIDROS	UN	1,0000000	297,01	297,01
Composição Auxiliar	90830 SINAPI	FECHADURA DE EMBUTIR COM CILINDRO, EXTERNA, COMPLETA, ACABAMENTO PADRÃO MÉDIO, INCLUSO EXECUÇÃO DE FURO - FORNECIMENTO E INSTALAÇÃO AF_12/2019	ESQV - ESQUADRIAS/FERRAGENS/VIDROS	UN	1,0000000	136,20	136,20
			MO sem LS => 80,11	LS =>	88,43	MO com LS =>	168,54
			Valor do BDI => 165,11			Valor com BDI =>	945,81
				Quant. =>	3,0000000	Preço Total =>	2.837,43

9.5	Código Banco	Descrição	Tipo	Und	Quant.	Valor Unit	Total
Composição	90841 SINAPI	KIT DE PORTA DE MADEIRA PARA PINTURA, SEMI-OCA (LEVE OU MÉDIA), PADRÃO MÉDIO, 60X210CM, ESPESSURA DE 3,5CM, ITENS INCLUSOS: DOBRADIÇAS, MONTAGEM E INSTALAÇÃO DO BATENTE, FECHADURA COM EXECUÇÃO DO FURO - FORNECIMENTO E INSTALAÇÃO. AF_12/2019	ESQV - ESQUADRIAS/FERRAGENS/VIDROS	UN	1,0000000	737,10	737,10
Composição Auxiliar	90806 SINAPI	BATENTE PARA PORTA DE MADEIRA, FIXAÇÃO COM ARGAMASSA, PADRÃO MÉDIO - FORNECIMENTO E INSTALAÇÃO. AF_12/2019_P	ESQV - ESQUADRIAS/FERRAGENS/VIDROS	UN	1,0000000	275,89	275,89
Composição Auxiliar	90820 SINAPI	PORTA DE MADEIRA PARA PINTURA, SEMI-OCA (LEVE OU MÉDIA), 60X210CM, ESPESSURA DE 3,5CM, INCLUSO DOBRADIÇAS - FORNECIMENTO E INSTALAÇÃO AF_12/2019	ESQV - ESQUADRIAS/FERRAGENS/VIDROS	UN	1,0000000	273,16	273,16
Composição Auxiliar	100659 SINAPI	ALIZAR DE 5X1,5CM PARA PORTA FIXADO COM PREGOS, PADRÃO MÉDIO - FORNECIMENTO E INSTALAÇÃO. AF_12/2019	ESQV - ESQUADRIAS/FERRAGENS/VIDROS	M	9,6000000	7,16	68,73
Composição Auxiliar	90831 SINAPI	FECHADURA DE EMBUTIR PARA PORTA DE BANHEIRO, COMPLETA, ACABAMENTO PADRÃO MÉDIO, INCLUSO EXECUÇÃO DE FURO - FORNECIMENTO E INSTALAÇÃO AF_12/2019	ESQV - ESQUADRIAS/FERRAGENS/VIDROS	UN	1,0000000	119,32	119,32
			MO sem LS => 74,83	LS =>	82,59	MO com LS =>	157,42
			Valor do BDI => 155,89			Valor com BDI =>	892,99
				Quant. =>	1,0000000	Preço Total =>	892,99

LICITAÇÃO  
PAG. 25000  
P.M.R.

9.6	Código Banco	Descrição	Tipo	Und	Quant.	Valor Unit	Total
Composição	102182 SINAPI	PORTA PIVOTANTE DE VIDRO TEMPERADO, 90X210 CM, ESPESSURA 10 MM, INCLUSIVE ACESSÓRIOS. AF_01/2021	ESQV - ESQUADRIAS/FERRAGENS/VIDROS	UN	1,0000000	1.008,81	1.008,81

CNPJ: 30.321.717/0001-04  
Insc Est 15.604.687-7  
oliveiraribeiroeng@gmail.com

Fone cel: (91) 98304-1371 / (94) 99262-5500  
Rua 36, s/n - Vila Cruzeiro  
Conceição do Araguaia - PA

Handwritten signatures and initials.

Composição	88316 SINAPI	SERVENTE COM ENCARGOS COMPLEMENTARES	SEDI - SERVIÇOS DIVERSOS	H	1,8670000	16,59	30,97	
Auxiliar								
Composição	88325 SINAPI	VIDRACEIRO COM ENCARGOS COMPLEMENTARES	SEDI - SERVIÇOS DIVERSOS	H	1,9200000	21,07	40,45	
Auxiliar								
Insumo	00003104 SINAPI	CONJ. DE FERRAGENS PARA PORTA DE VIDRO TEMPERADO, EM ZAMAC CROMADO, CONTEMPLANDO: DOBRADICA INF.; DOBRADICA SUP.; PIVO PARA DOBRADICA INF.; PIVO PARA DOBRADICA SUP.; FECHADURA CENTRAL EM ZAMC CROMADO; CONTRA FECHADURA DE PRESSAO	Material	CJ	1,0000000	124,69	124,69	
Insumo	00005031 SINAPI	VIDRO TEMPERADO INCOLOR PARA PORTA DE ABRIR, E = 10 MM (SEM FERRAGENS E SEM COLOCACAO)	Material	m²	1,8900000	430,00	812,70	
			MO sem LS =>	24,27	LS =>	26,79	MO com LS =>	51,06
			Valor do BDI =>	213,36			Valor com BDI =>	1.222,17
			<b>Quant. =&gt;</b>	<b>18,0000000</b>	<b>Preço Total =&gt;</b>	<b>21.999,06</b>		

9.7	Código Banco	Descrição	Tipo	Und	Quant.	Valor Unit	Total	
Composição	73739/001 SINAPI	PINTURA ESMALTE ACETINADO EM MADEIRA, DUAS DEMAOS	PINT - PINTURAS	m²	1,0000000	17,38	17,38	
Composição	88310 SINAPI	PINTOR COM ENCARGOS COMPLEMENTARES	SEDI - SERVIÇOS DIVERSOS	H	0,4000000	22,01	8,80	
Auxiliar								
Composição	88316 SINAPI	SERVENTE COM ENCARGOS COMPLEMENTARES	SEDI - SERVIÇOS DIVERSOS	H	0,2000000	16,59	3,31	
Auxiliar								
Insumo	00005318 SINAPI	DILUENTE AGUARRAS	Material	L	0,0400000	13,40	0,53	
Insumo	00003767 SINAPI	LIXA EM FOLHA PARA PAREDE OU MADEIRA, NUMERO 120 (COR VERMELHA)	Material	UN	0,4000000	0,42	0,16	
Insumo	00007311 SINAPI	TINTA ESMALTE SINTETICO PREMIUM ACETINADO	Material	L	0,1600000	28,66	4,58	
			MO sem LS =>	4,02	LS =>	4,43	MO com LS =>	8,45
			Valor do BDI =>	3,67			Valor com BDI =>	21,05
			<b>Quant. =&gt;</b>	<b>14,8600000</b>	<b>Preço Total =&gt;</b>	<b>312,80</b>		

9.8	Código Banco	Descrição	Tipo	Und	Quant.	Valor Unit	Total
Composição	93192 SINAPI	VERGA MOLDADA IN LOCO COM UTILIZAÇÃO DE BLOCOS CANALETA PARA PORTAS COM ATÉ 1,5 M DE VÃO. AF_03/2016	FUES - FUNDAÇÕES E ESTRUTURAS	M	1,0000000	48,93	48,93
Composição	92791 SINAPI	CORTE E DOBRA DE AÇO CA-60, DIÂMETRO DE 5,0 MM, UTILIZADO EM ESTRUTURAS DIVERSAS, EXCETO LAJES. AF_12/2015	FUES - FUNDAÇÕES E ESTRUTURAS	KG	0,3080000	12,05	3,71
Auxiliar							
Composição	90279 SINAPI	GRAUTE FGK=20 MPA; TRAÇO 1:0,04:1,8:2,1 (EM MASSA SECA DE CIMENTO/CAL/ AREIA GROSSA/ BRITA 0) - PREPARO MECÂNICO COM BETONEIRA 400 L AF_09/2021	FUES - FUNDAÇÕES E ESTRUTURAS	m³	0,0140000	585,36	8,19
Auxiliar							
Composição	87294 SINAPI	ARGAMASSA TRAÇO 1:2:9 (EM VOLUME DE CIMENTO, CAL E AREIA MÉDIA ÚMIDA) PARA EMBOÇO/MASSA ÚNICA/ASSENTAMENTO DE ALVENARIA DE VEDAÇÃO, PREPARO MECÂNICO COM BETONEIRA 600 L. AF_08/2019	SEDI - SERVIÇOS DIVERSOS	m³	0,0019000	627,99	1,19
Auxiliar							
Composição	88309 SINAPI	PEDREIRO COM ENCARGOS COMPLEMENTARES	SEDI - SERVIÇOS DIVERSOS	H	0,2790000	21,01	5,86
Auxiliar							
Composição	88316 SINAPI	SERVENTE COM ENCARGOS COMPLEMENTARES	SEDI - SERVIÇOS DIVERSOS	H	0,1390000	16,59	2,30
Auxiliar							

LICITAÇÃO  
 Nº 001/2019  
 P.M.R.

CNPJ: 30.321.717/0001-04  
 Ins. Est 15.604.687-7  
 oliveiraribeiroeng@gmail.com

Fone cel: (91) 98304-1371 / (94) 99262-5500  
 Rua 36, s/n - Vila Cruzeiro  
 Conceição do Araguaia - PA

Insumo	0000660 SINAPI	CANALETA DE CONCRETO 19 X 19 X 19 CM (CLASSE C - NBR 6136)	Material	UN	5,3400000	2,66	14,20	
Insumo	00004491 SINAPI	PONTALETE *7,5 X 7,5* CM EM PINUS, MISTA OU EQUIVALENTE DA REGIAO - BRUTA	Material	M	1,2220000	8,92	10,90	
Insumo	00006193 SINAPI	TABUA NAO APARELHADA *2,5 X 20* CM, EM MACARANDUBA, ANGELIM OU EQUIVALENTE DA REGIAO - BRUTA	Material	M	0,1710000	15,13	2,58	
			MO sem LS =>		3,36	LS =>	3,70	
			Valor do BDI =>		10,34		MO com LS =>	7,06
							Valor com BDI =>	59,27
					<b>Quant. =&gt;</b>	<b>24,2100000</b>	<b>Preço Total =&gt;</b>	<b>1.434,92</b>

9.9	Código Banco	Descrição	Tipo	Und	Quant.	Valor Unit	Total	
Composição	091512 SEDOP	Esquadria de correr em vidro temperado de 8mm		m²	1,0000000	625,17	625,17	
Composição Auxiliar	280023 SEDOP	PEDREIRO COM ENCARGOS COMPLEMENTARES		H	2,8000000	20,19	56,53	
Composição Auxiliar	280004 SEDOP	AJUDANTE DE PEDREIRO COM ENCARGOS COMPLEMENTARES		H	2,8000000	16,08	45,02	
Insumo	D00473 SEDOP	Ferragens para esquadria de correr	Material	CJ	1,0000000	122,00	122,00	
Insumo	D00394 SEDOP	Vidro temperado incolor e=8mm	Material	m²	1,0500000	382,50	401,62	
			MO sem LS =>		33,82	LS =>	37,32	
			Valor do BDI =>		132,22		MO com LS =>	71,14
							Valor com BDI =>	757,39
					<b>Quant. =&gt;</b>	<b>29,6700000</b>	<b>Preço Total =&gt;</b>	<b>22.471,76</b>

9.10	Código Banco	Descrição	Tipo	Und	Quant.	Valor Unit	Total	
Composição	93198 SINAPI	CONTRAVERGA MOLDADA IN LOCO COM UTILIZAÇÃO DE BLOCOS CANALETA PARA VÃOS DE ATÉ 1,5 M DE COMPRIMENTO. AF_03/2016	FUES - FUNDAÇÕES E ESTRUTURAS	M	1,0000000	37,54	37,54	
Composição Auxiliar	90279 SINAPI	GRAUTE FGK=20 MPA; TRAÇO 1:0,04:1,8:2,1 (EM MASSA SECA DE CIMENTO/ CAL/ AREIA GROSSA/ BRITA 0) - PREPARO MECÂNICO COM BETONEIRA 400 L AF_09/2021	FUES - FUNDAÇÕES E ESTRUTURAS	m³	0,0140000	585,36	8,19	
Composição Auxiliar	92792 SINAPI	CORTE E DOBRA DE AÇO CA-50, DIÂMETRO DE 6,3 MM, UTILIZADO EM ESTRUTURAS DIVERSAS, EXCETO LAJES. AF_12/2015	FUES - FUNDAÇÕES E ESTRUTURAS	KG	0,4900000	12,43	6,09	
Composição Auxiliar	87294 SINAPI	ARGAMASSA TRAÇO 1:2:9 (EM VOLUME DE CIMENTO, CAL E AREIA MÉDIA ÚMIDA) PARA EMBOÇO/MASSA ÚNICA/ASSENTAMENTO DE ALVENARIA DE VEDAÇÃO, PREPARO MECÂNICO COM BETONEIRA 600 L. AF_08/2019	SEDI - SERVIÇOS DIVERSOS	m³	0,0019000	627,99	1,19	
Composição Auxiliar	88316 SINAPI	SERVENTE COM ENCARGOS COMPLEMENTARES	SEDI - SERVIÇOS DIVERSOS	H	0,1340000	16,59	2,22	
Composição Auxiliar	88309 SINAPI	PEDREIRO COM ENCARGOS COMPLEMENTARES	SEDI - SERVIÇOS DIVERSOS	H	0,2690000	21,01	5,65	
Insumo	0000660 SINAPI	CANALETA DE CONCRETO 19 X 19 X 19 CM (CLASSE C - NBR 6136)	Material	UN	5,3400000	2,66	14,20	
			MO sem LS =>		3,24	LS =>	3,57	
			Valor do BDI =>		7,93		MO com LS =>	6,81
							Valor com BDI =>	45,47
					<b>Quant. =&gt;</b>	<b>44,6000000</b>	<b>Preço Total =&gt;</b>	<b>2.027,96</b>

LICITACAO  
 PAG. 450/450  
 P.M.R.

CNPJ: 30.321.717/0001-04  
 Ins. Est 15.604.687-7  
 oliveiraribeiroeng@gmail.com

Fone cel: (91) 98304-1371 / (94) 99262-5500  
 Rua 36, s/n - Vila Cruzeiro  
 Conceição do Araguaia - PA

Handwritten signatures and initials in blue ink.

9.11	Código Banco	Descrição	Tipo	Und	Quant.	Valor Unit	Total	
Composição	93190 SINAPI	VERGA MOLDADA IN LOCO COM UTILIZAÇÃO DE BLOCOS CANALETA PARA JANELAS COM ATÉ 1,5 M DE VÃO. AF_03/2016	FUES - FUNDAÇÕES E ESTRUTURAS	M	1,0000000	43,33	43,33	
Composição Auxiliar	90279 SINAPI	GRAUTE FGK=20 MPA; TRAÇO 1:0,04:1,8:2,1 (EM MASSA SECA DE CIMENTO/ CAL/ AREIA GROSSA/ BRITA 0) - PREPARO MECÂNICO COM BETONEIRA 400 L AF_09/2021	FUES - FUNDAÇÕES E ESTRUTURAS	m³	0,0140000	585,36	8,19	
Composição Auxiliar	92792 SINAPI	CORTE E DOBRA DE AÇO CA-50, DIÂMETRO DE 6,3 MM, UTILIZADO EM ESTRUTURAS DIVERSAS, EXCETO LAJES. AF_12/2015	FUES - FUNDAÇÕES E ESTRUTURAS	KG	0,4900000	12,43	6,09	
Composição Auxiliar	87294 SINAPI	ARGAMASSA TRAÇO 1:2:9 (EM VOLUME DE CIMENTO, CAL E AREIA MÉDIA ÚMIDA) PARA EMBOÇO/MASSA ÚNICA/ASSENTAMENTO DE ALVENARIA DE VEDAÇÃO, PREPARO MECÂNICO COM BETONEIRA 600 L. AF_08/2019	SEDI - SERVIÇOS DIVERSOS	m³	0,0019000	627,99	1,19	
Composição Auxiliar	88316 SINAPI	SERVENTE COM ENCARGOS COMPLEMENTARES	SEDI - SERVIÇOS DIVERSOS	H	0,1340000	16,59	2,22	
Composição Auxiliar	88309 SINAPI	PEDREIRO COM ENCARGOS COMPLEMENTARES	SEDI - SERVIÇOS DIVERSOS	H	0,2690000	21,01	5,65	
Composição Auxiliar Insumo	00000660 SINAPI	CANALETE DE CONCRETO 19 X 19 X 19 CM (CLASSE C - NBR 6136)	Material	UN	5,3400000	2,66	14,20	
Insumo	00004491 SINAPI	PONTALETE *7,5 X 7,5* CM EM PINUS, MISTA OU EQUIVALENTE DA REGIAO - BRUTA	Material	M	0,3520000	8,92	3,13	
Insumo	00006193 SINAPI	TABUA NAO APARELHADA *2,5 X 20* CM, EM MACARANDUBA, ANGELIM OU EQUIVALENTE DA REGIAO - BRUTA	Material	M	0,1760000	15,13	2,66	
			MO sem LS =>	3,24	LS =>	3,57	MO com LS =>	6,81
			Valor do BDI =>	9,16			Valor com BDI =>	52,49
				<b>Quant. =&gt;</b>	<b>44,6000000</b>	<b>Preço Total =&gt;</b>	<b>2.341,05</b>	

9.12	Código Banco	Descrição	Tipo	Und	Quant.	Valor Unit	Total	
Composição	090822 SEDOP	Portão de ferro em metalom (incl. pintura anti corrosiva)		m²	1,0000000	394,15	394,15	
Composição Auxiliar	280004 SEDOP	AJUDANTE DE PEDREIRO COM ENCARGOS COMPLEMENTARES		H	2,0000000	16,08	32,16	
Composição Auxiliar	280023 SEDOP	PEDREIRO COM ENCARGOS COMPLEMENTARES		H	2,0000000	20,19	40,38	
Composição Auxiliar	110141 SEDOP	Argamassa de cimento e areia 1:4		m³	0,0500000	462,29	23,11	
Composição Auxiliar Insumo	D00087 SEDOP	Portão de ferro em metalom (inc. pint.ant.cor)	Material	m²	1,0000000	298,50	298,50	
			MO sem LS =>	26,19	LS =>	28,90	MO com LS =>	55,09
			Valor do BDI =>	83,36			Valor com BDI =>	477,51
				<b>Quant. =&gt;</b>	<b>3,7000000</b>	<b>Preço Total =&gt;</b>	<b>1.766,78</b>	

9.13	Código Banco	Descrição	Tipo	Und	Quant.	Valor Unit	Total
Composição	090825 SEDOP	Grade de ferro em metalom (incl. pint.anti-corrosiva)		m²	1,0000000	329,33	329,33
Composição Auxiliar	280004 SEDOP	AJUDANTE DE PEDREIRO COM ENCARGOS COMPLEMENTARES		H	1,5000000	16,08	24,12

LICITAÇÃO  
 PAG. 15307  
 P.M.R.

CNPJ: 30.321.717/0001-04  
 Ins. Est 15.604.687-7  
 oliveiraribeiroeng@gmail.com

Fone cel: (91) 98304-1371 / (94) 99262-5500  
 Rua 36, s/n - Vila Cruzeiro  
 Conceição do Araguaia - PA

Composição	280023 SEDOP	PEDREIRO COM ENCARGOS COMPLEMENTARES		H	1,8500000	20,19	37,35			
Auxiliar										
Composição	110142 SEDOP	Argamassa de cimento e areia 1:6		m³	0,0500000	404,24	20,21			
Auxiliar										
Insumo	D00354 SEDOP	Grade de ferro em Metalom (incl. Pint.anti-corrosiva)	Material	M²	1,0000000	247,65	247,65			
					MO sem LS =>	22,60	LS =>	24,94	MO com LS =>	47,54
					Valor do BDI =>	69,65			Valor com BDI =>	398,98
					<b>Quant. =&gt;</b>	<b>3,2000000</b>	<b>Preço Total =&gt;</b>	<b>1.276,73</b>		

	Código Banco	Descrição	Tipo	Und	Quant.	Valor Unit	Total			
Insumo	00037561 SINAPI	PORTAO DE CORRER EM CHAPA TIPO PAINEL LAMBRIL QUADRADO, COM PORTA SOCIAL COMPLETA INCLUIDA, COM REQUADRO, ACABAMENTO NATURAL COM TRILHOS FRODANAS	Material	m²	1,0000000	862,70	862,70			
					MO sem LS =>	0,00	LS =>	0,00	MO com LS =>	0,00
					Valor do BDI =>	182,46			Valor com BDI =>	1.045,16
					<b>Quant. =&gt;</b>	<b>9,7200000</b>	<b>Preço Total =&gt;</b>	<b>10.158,95</b>		

**10 REVESTIMENTO E ACABAMENTO 193.429,58**

	Código Banco	Descrição	Tipo	Und	Quant.	Valor Unit	Total			
Composição	87248 SINAPI	REVESTIMENTO CERÂMICO PARA PISO COM PLACAS TIPO ESMALTADA EXTRA DE DIMENSÕES 35X35 CM APLICADA EM AMBIENTES DE ÁREA MAIOR QUE 10 M² AF_06/2014	PISO - PISOS	m²	1,0000000	52,13	52,13			
Composição	88256 SINAPI	AZULEJISTA OU LADRILHISTA COM ENCARGOS COMPLEMENTARES	SEDI - SERVIÇOS DIVERSOS	H	0,2400000	22,27	5,34			
Auxiliar										
Composição	88316 SINAPI	SERVEnte COM ENCARGOS COMPLEMENTARES	SEDI - SERVIÇOS DIVERSOS	H	0,1500000	16,59	2,48			
Auxiliar										
Insumo	00001381 SINAPI	ARGAMASSA COLANTE AC I PARA CERAMICAS	Material	KG	4,8600000	0,73	3,54			
Insumo	00001287 SINAPI	PISO EM CERAMICA ESMALTADA EXTRA, PEI MAIOR OU IGUAL A 4, FORMATO MENOR OU IGUAL A 2025 CM2	Material	m²	1,0600000	37,50	39,75			
Insumo	00034357 SINAPI	REJUNTE CIMENTICIO, QUALQUER COR	Material	KG	0,2400000	4,28	1,02			
					MO sem LS =>	2,72	LS =>	3,01	MO com LS =>	5,73
					Valor do BDI =>	11,02			Valor com BDI =>	63,15
					<b>Quant. =&gt;</b>	<b>103,6500000</b>	<b>Preço Total =&gt;</b>	<b>6.545,49</b>		

	Código Banco	Descrição	Tipo	Und	Quant.	Valor Unit	Total
Composição	87273 SINAPI	REVESTIMENTO CERÂMICO PARA PAREDES INTERNAS COM PLACAS TIPO ESMALTADA EXTRA DE DIMENSÕES 33X45 CM APLICADAS EM AMBIENTES DE ÁREA MAIOR QUE 5 M² NA ALTURA INTEIRA DAS PAREDES. AF_06/2014	REVE - REVESTIMENTO E TRATAMENTO DE SUPERFÍCIES	m²	1,0000000	64,85	64,85
Composição	88256 SINAPI	AZULEJISTA OU LADRILHISTA COM ENCARGOS COMPLEMENTARES	SEDI - SERVIÇOS DIVERSOS	H	0,6600000	22,27	14,69
Auxiliar							
Composição	88316 SINAPI	SERVEnte COM ENCARGOS COMPLEMENTARES	SEDI - SERVIÇOS DIVERSOS	H	0,3600000	16,59	5,97
Auxiliar							

CNPJ: 30.321.717/0001-04  
 Ins. Est 15.604.687-7  
 oliveiraribeiroeng@gmail.com

Fone cel: (91) 98304-13717 (94) 99262-5500  
 Rua 36, s/n - Vila Cruzeiro  
 Conceição do Araguaia - PA

LICITAÇÃO  
 PAG. 1531/0001  
 P.M.R.



Insumo	00001381 SINAPI	ARGAMASSA COLANTE AC I PARA CERAMICAS	Material	KG	6,1400000	0,73	4,48	
Insumo	00034357 SINAPI	REJUNTE CIMENTICIO, QUALQUER COR	Material	KG	0,2200000	4,28	0,94	
Insumo	00000536 SINAPI	REVESTIMENTO EM CERAMICA ESMALTADA EXTRA, PEI MENOR OU IGUAL A 3. FORMATO MENOR OU IGUAL A 2025 CM2	Material	m²	1,0800000	35,90	38,77	
			MO sem LS =>	7,21	LS =>	7,95	MO com LS =>	15,16
			Valor do BDI =>	13,71			Valor com BDI =>	78,56
			<b>Quant. =&gt;</b>	<b>368,6100000</b>	<b>Preço Total =&gt;</b>	<b>28.958,00</b>		

10.3	Código Banco	Descrição	Tipo	Und	Quant.	Valor Unit	Total	
Composição	COMP Próprio	BANCADA EM GRANITO POLIDO (E=2,5CM)	SEDI - SERVIÇOS DIVERSOS	m²	1,0000000	357,22	357,22	
Composição	BANCADA 88309 SINAPI	PEDREIRO COM ENCARGOS COMPLEMENTARES	SEDI - SERVIÇOS DIVERSOS	H	2,0000000	21,01	42,02	
Auxiliar Composição	88316 SINAPI	SERVEnte COM ENCARGOS COMPLEMENTARES	SEDI - SERVIÇOS DIVERSOS	H	2,0000000	16,59	33,18	
Auxiliar Insumo	00000370 SINAPI	AREIA MEDIA - POSTO JAZIDA/FORNECEDOR (RETIRADO NA JAZIDA, SEM TRANSPORTE)	Material	m³	0,0500000	60,00	3,00	
Insumo	00001379 SINAPI	CIMENTO PORTLAND COMPOSTO CP II-32	Material	KG	2,2700000	0,90	2,04	
Insumo	00011795 SINAPI	GRANITO PARA BANCADA, POLIDO, TIPO ANDORINHA/ QUARTZ/ CASTELO/ CORUMBA OU OUTROS EQUIVALENTES DA REGIAO, E= *2,5* CM	Material	m²	1,0000000	276,98	276,98	
			MO sem LS =>	25,53	LS =>	28,17	MO com LS =>	53,70
			Valor do BDI =>	75,55			Valor com BDI =>	432,77
			<b>Quant. =&gt;</b>	<b>23,8500000</b>	<b>Preço Total =&gt;</b>	<b>10.321,56</b>		

10.4	Código Banco	Descrição	Tipo	Und	Quant.	Valor Unit	Total	
Composição	96467 SINAPI	RODAPÉ CERÂMICO DE 7CM DE ALTURA COM PLACAS TIPO ESMALTADA COMERCIAL DE DIMENSÕES 35X35CM (PADRAO POPULAR). AF_06/2017	PISO - PISOS	M	1,0000000	6,68	6,68	
Composição	88256 SINAPI	AZULEJISTA OU LADRILHISTA COM ENCARGOS COMPLEMENTARES	SEDI - SERVIÇOS DIVERSOS	H	0,0700000	22,27	1,55	
Auxiliar Composição	88316 SINAPI	SERVEnte COM ENCARGOS COMPLEMENTARES	SEDI - SERVIÇOS DIVERSOS	H	0,0310000	16,59	0,51	
Auxiliar Insumo	00001381 SINAPI	ARGAMASSA COLANTE AC I PARA CERAMICAS	Material	KG	0,6030000	0,73	0,44	
Insumo	00001297 SINAPI	PISO EM CERAMICA ESMALTADA, COMERCIAL (PADRAO POPULAR), PEI MAIOR OU IGUAL A 3, FORMATO MENOR OU IGUAL A 2025 CM2	Material	m²	0,1230000	31,10	3,82	
Insumo	00034357 SINAPI	REJUNTE CIMENTICIO, QUALQUER COR	Material	KG	0,0850000	4,28	0,36	
			MO sem LS =>	0,72	LS =>	0,79	MO com LS =>	1,51
			Valor do BDI =>	1,41			Valor com BDI =>	8,09
			<b>Quant. =&gt;</b>	<b>117,7000000</b>	<b>Preço Total =&gt;</b>	<b>962,19</b>		

10.5	Código Banco	Descrição	Tipo	Und	Quant.	Valor Unit	Total
------	--------------	-----------	------	-----	--------	------------	-------

CNPJ: 30.321.717/0001-04  
 Ins. Est. 15.604.687-7  
 oliveiraibeiroeng@gmail.com

Fone cel: (91) 98304-1371 / (94) 99262-5500  
 Rua 36, s/n - Vila Cruzeiro  
 Conceição do Araguaia - PA

LICITACAO  
 PAG. 15504  
 P M R

Composição	130626 SEDOP	Piso de alta resistência e=8mm c/ resina incl. camada regularizadora		m²	1,0000000	103,79	103,79	
Composição	280004 SEDOP	AJUDANTE DE PEDREIRO COM ENCARGOS COMPLEMENTARES		H	1,2000000	16,08	19,29	
Auxiliar Composição	280023 SEDOP	PEDREIRO COM ENCARGOS COMPLEMENTARES		H	0,6000000	20,19	12,11	
Auxiliar Composição	270768 SEDOP	Resina p/ piso em korodur		m²	1,0000000	22,61	22,61	
Auxiliar Insumo	J00003 SEDOP	Cimento	Material	SC	0,7000000	41,13	28,79	
Insumo	J00005 SEDOP	Areia	Material	m³	0,0700000	63,04	4,41	
Insumo	M00009 SEDOP	Politriz	Equipamento	H	0,1300000	5,20	0,67	
Insumo	A00013 SEDOP	Granitina	Material	KG	14,0000000	0,80	11,20	
Insumo	D00135 SEDOP	Junta plástica p/ dilatação (2x0.02x0.003m)	Material	M	2,0500000	2,30	4,71	
			MO sem LS =>	13,95	LS =>	15,39	MO com LS =>	29,34
			Valor do BDI =>	21,95			Valor com BDI =>	125,74
			<b>Quant. =&gt;</b>	<b>1.080,6500000</b>	<b>Preço Total =&gt;</b>	<b>135.880,93</b>		

10.6	Código Banco	Descrição	Tipo	Und	Quant.	Valor Unit	Total	
Composição	120688 SEDOP	Rodapé de alta resistência (incl. polimento)		M	1,0000000	10,35	10,35	
Composição	280023 SEDOP	PEDREIRO COM ENCARGOS COMPLEMENTARES		H	0,0600000	20,19	1,21	
Auxiliar Composição	280004 SEDOP	AJUDANTE DE PEDREIRO COM ENCARGOS COMPLEMENTARES		H	0,1200000	16,08	1,92	
Auxiliar Composição	270768 SEDOP	Resina p/ piso em korodur		m²	0,1000000	22,61	2,26	
Auxiliar Insumo	J00003 SEDOP	Cimento	Material	SC	0,0700000	41,13	2,87	
Insumo	J00005 SEDOP	Areia	Material	m³	0,0070000	63,04	0,44	
Insumo	M00009 SEDOP	Politriz	Equipamento	H	0,0130000	5,20	0,06	
Insumo	A00013 SEDOP	Granitina	Material	KG	1,4000000	0,80	1,12	
Insumo	D00135 SEDOP	Junta plástica p/ dilatação (2x0.02x0.003m)	Material	M	0,2050000	2,30	0,47	
			MO sem LS =>	1,39	LS =>	1,53	MO com LS =>	2,92
			Valor do BDI =>	2,18			Valor com BDI =>	12,53
			<b>Quant. =&gt;</b>	<b>859,6500000</b>	<b>Preço Total =&gt;</b>	<b>10.771,41</b>		

11	PINTURA						97.469,54
11.1	Código Banco	Descrição	Tipo	Und	Quant.	Valor Unit	Total
Composição	96135 SINAPI	APLICAÇÃO MANUAL DE MASSA ACRÍLICA EM PAREDES EXTERNAS DE CASAS. DUAS DEMÃOS. AF 05/2017	PINT - PINTURAS	m²	1,0000000	19,75	19,75

CNPJ: 30.321.717/0001-04  
 Insc. Est 15.604.687-7  
 oliveiraribeiroeng@gmail.com

Fone cel: (91) 98304-1371 / (94) 99262-5500  
 Rua 36, s/n - Vila Cruzeiro  
 Conceição do Araguaia - PA

PAG. 15/20  
 LICITACAO  
 P.M.R. 15/2017

Composição	88310 SINAPI	PINTOR COM ENCARGOS COMPLEMENTARES	SEDI - SERVIÇOS DIVERSOS	H	0,5710000	22,01	12,56	
Auxiliar								
Composição	88316 SINAPI	SERVENTE COM ENCARGOS COMPLEMENTARES	SEDI - SERVIÇOS DIVERSOS	H	0,1430000	16,59	2,37	
Auxiliar								
Insumo	00004056 SINAPI	ITEM PROCESSO DE DESATIVACAO!MASSA ACRILICA PARA PAREDES INTERIOR/EXTERIOR	Material	GL	0,2440000	19,63	4,78	
Auxiliar								
Insumo	00003767 SINAPI	LIXA EM FOLHA PARA PAREDE OU MADEIRA, NUMERO 120 (COR VERMELHA)	Material	UN	0,1000000	0,42	0,04	
			MO sem LS =>	4,97	LS =>	5,49	MO com LS =>	10,46
			Valor do BDI =>	4,17			Valor com BDI =>	23,92
			<b>Quant. =&gt;</b>	<b>928,8900000</b>	<b>Preço Total =&gt;</b>	<b>22.219,04</b>		

11.2	Código Banco	Descrição	Tipo	Und	Quant.	Valor Unit	Total	
Composição	88489 SINAPI	APLICAÇÃO MANUAL DE PINTURA COM TINTA LÁTEX ACRÍLICA EM PAREDES. DUAS DEMÃOS. AF 06/2014	PINT - PINTURAS	m²	1,0000000	13,33	13,33	
Composição	88310 SINAPI	PINTOR COM ENCARGOS COMPLEMENTARES	SEDI - SERVIÇOS DIVERSOS	H	0,1870000	22,01	4,11	
Auxiliar								
Composição	88316 SINAPI	SERVENTE COM ENCARGOS COMPLEMENTARES	SEDI - SERVIÇOS DIVERSOS	H	0,0690000	16,59	1,14	
Auxiliar								
Insumo	00007356 SINAPI	TINTA ACRILICA PREMIUM, COR BRANCO FOSCO	Material	L	0,3300000	24,51	8,08	
			MO sem LS =>	1,74	LS =>	1,93	MO com LS =>	3,67
			Valor do BDI =>	2,81			Valor com BDI =>	16,14
			<b>Quant. =&gt;</b>	<b>3.773,1300000</b>	<b>Preço Total =&gt;</b>	<b>60.898,31</b>		

11.3	Código Banco	Descrição	Tipo	Und	Quant.	Valor Unit	Total	
Composição	150129 SEDOP	Emassamento de parede p/ receber pintura PVA		m²	1,0000000	10,55	10,55	
Composição	280024 SEDOP	PINTOR COM ENCARGOS COMPLEMENTARES		H	0,3000000	21,20	6,36	
Auxiliar								
Composição	280026 SEDOP	SERVENTE COM ENCARGOS COMPLEMENTARES		H	0,2000000	16,01	3,20	
Auxiliar								
Insumo	P00006 SEDOP	Massa PVA	Material	GL	0,0300000	22,50	0,67	
Auxiliar								
Insumo	P00007 SEDOP	Lixa para parede	Material	UN	0,4000000	0,80	0,32	
			MO sem LS =>	3,11	LS =>	3,43	MO com LS =>	6,54
			Valor do BDI =>	2,23			Valor com BDI =>	12,78
			<b>Quant. =&gt;</b>	<b>1.123,0200000</b>	<b>Preço Total =&gt;</b>	<b>14.352,19</b>		

12	COMBATE A INCENDIO						66.199,30
12.1	Código Banco	Descrição	Tipo	Und	Quant.	Valor Unit	Total
Composição	92367 SINAPI	TUBO DE AÇO GALVANIZADO COM COSTURA, CLASSE MÉDIA, DN 65 (2 1/2"), CONEXÃO ROSQUEADA, INSTALADO EM REDE DE ALIMENTAÇÃO PARA HIDRANTE - FORNECIMENTO E INSTALAÇÃO. AF_10/2020	INHI - INSTALAÇÕES HIDROS SANITÁRIAS	M	1,0000000	140,32	140,32

CNPJ 30.321.717/0001-04  
 Insc Est 15.604.687-7  
 oliveiraribeiroeng@gmail.com

Fone cel: (91) 98304-1371 / (94) 99262-5500  
 Rua 36, s/n - Vila Cruzeiro  
 Conceição do Araguaia - PA

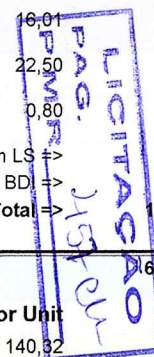

*Handwritten signatures and initials in blue ink.*

Composição	88267 SINAPI	ENCANADOR OU BOMBEIRO HIDRÁULICO COM ENCARGOS COMPLEMENTARES	SEDI - SERVIÇOS DIVERSOS	H	0,2450000	20,52	5,02			
Auxiliar										
Composição	88248 SINAPI	AUXILIAR DE ENCANADOR OU BOMBEIRO HIDRÁULICO COM ENCARGOS COMPLEMENTARES	SEDI - SERVIÇOS DIVERSOS	H	0,2450000	15,99	3,91			
Auxiliar										
Insumo	00007701 SINAPI	TUBO ACO GALVANIZADO COM COSTURA, CLASSE MEDIA, DN 2.1/2", E = *3,65* MM, PESO *6,51* KG/M (NBR 5580)	Material	M	1,0390000	126,46	131,39			
					MO sem LS =>	3,08	LS =>	3,41	MO com LS =>	6,49
					Valor do BDI =>	29,67			Valor com BDI =>	169,99
					<b>Quant. =&gt;</b>	<b>70,0000000</b>	<b>Preço Total =&gt;</b>	<b>11.899,30</b>		

12.2	Código Banco	Descrição	Tipo	Und	Quant.	Valor Unit	Total			
Composição	92390 SINAPI	JOELHO 90 GRAUS, EM FERRO GALVANIZADO, DN 65 (2 1/2"), CONEXÃO ROSQUEADA, INSTALADO EM REDE DE ALIMENTAÇÃO PARA HIDRANTE - FORNECIMENTO E INSTALAÇÃO. AF_10/2020	INHI - INSTALAÇÕES HIDROSANITÁRIAS	UN	1,0000000	128,64	128,64			
Composição	88267 SINAPI	ENCANADOR OU BOMBEIRO HIDRÁULICO COM ENCARGOS COMPLEMENTARES	SEDI - SERVIÇOS DIVERSOS	H	1,1040000	20,52	22,65			
Auxiliar										
Composição	88248 SINAPI	AUXILIAR DE ENCANADOR OU BOMBEIRO HIDRÁULICO COM ENCARGOS COMPLEMENTARES	SEDI - SERVIÇOS DIVERSOS	H	1,1040000	15,99	17,65			
Auxiliar										
Insumo	00003470 SINAPI	COTOVELO 90 GRAUS DE FERRO GALVANIZADO, COM ROSCA BSP, DE 2 1/2"	Material	UN	1,0000000	87,76	87,76			
Insumo	00003148 SINAPI	FITA VEDA ROSCA EM ROLOS DE 18 MM X 50 M (L X C)	Material	UN	0,0300000	12,90	0,38			
Insumo	00007307 SINAPI	FUNDO ANTICORROSIVO PARA METAIS FERROSOS (ZARCAO)	Material	L	0,0070000	29,93	0,20			
					MO sem LS =>	13,93	LS =>	15,37	MO com LS =>	29,30
					Valor do BDI =>	27,20			Valor com BDI =>	155,84
					<b>Quant. =&gt;</b>	<b>14,0000000</b>	<b>Preço Total =&gt;</b>	<b>2.181,76</b>		

12.3	Código Banco	Descrição	Tipo	Und	Quant.	Valor Unit	Total			
Composição	97440 SINAPI	TÊ, EM AÇO, CONEXÃO RANHURADA, DN 65 (2 1/2"), INSTALADO EM PRUMADAS - FORNECIMENTO E INSTALAÇÃO. AF_10/2020	INHI - INSTALAÇÕES HIDROSANITÁRIAS	UN	1,0000000	167,61	167,61			
Composição	88267 SINAPI	ENCANADOR OU BOMBEIRO HIDRÁULICO COM ENCARGOS COMPLEMENTARES	SEDI - SERVIÇOS DIVERSOS	H	0,8250000	20,52	16,92			
Auxiliar										
Composição	88248 SINAPI	AUXILIAR DE ENCANADOR OU BOMBEIRO HIDRÁULICO COM ENCARGOS COMPLEMENTARES	SEDI - SERVIÇOS DIVERSOS	H	0,8250000	15,99	13,19			
Auxiliar										
Insumo	00040411 SINAPI	ACOPAMENTO RIGIDO EM FERRO FUNDIDO PARA SISTEMA DE TUBULACAO RANHURADA. DN 65 MM (2 1/2")	Material	UN	3,0000000	26,87	80,61			
Insumo	00020078 SINAPI	PASTA LUBRIFICANTE PARA TUBOS E CONEXOES COM JUNTA ELASTICA, EMBALAGEM DE *400* GR (USO EM PVC, ACO, POLIETILENO E OUTROS)	Material	UN	0,0270000	23,31	0,62			
Insumo	00040420 SINAPI	TE RANHURADO EM FERRO FUNDIDO, DN 65 (2 1/2")	Material	UN	1,0000000	56,27	56,27			
					MO sem LS =>	10,41	LS =>	11,49	MO com LS =>	21,90
					Valor do BDI =>	35,44			Valor com BDI =>	203,05
					<b>Quant. =&gt;</b>	<b>4,0000000</b>	<b>Preço Total =&gt;</b>	<b>812,20</b>		

PAG. 253/253  
 LICITAÇÃO  
 P.M.R.

12.4	Código Banco	Descrição	Tipo	Und	Quant.	Valor Unit	Total	
Composição	94499 SINAPI	REGISTRO DE GAVETA BRUTO, LATÃO, ROSCÁVEL, 2 1/2" - FORNECIMENTO E INSTALACÃO. AF 08/2021	INHI - INSTALAÇÕES HIDROS SANITÁRIAS	UN	1,0000000	251,39	251,39	
Composição	88267 SINAPI	ENCANADOR OU BOMBEIRO HIDRÁULICO COM ENCARGOS COMPLEMENTARES	SEDI - SERVIÇOS DIVERSOS	H	0,4546000	20,52	9,32	
Auxiliar	88248 SINAPI	AUXILIAR DE ENCANADOR OU BOMBEIRO HIDRÁULICO COM ENCARGOS COMPLEMENTARES	SEDI - SERVIÇOS DIVERSOS	H	0,4546000	15,99	7,26	
Composição	88248 SINAPI	AUXILIAR DE ENCANADOR OU BOMBEIRO HIDRÁULICO COM ENCARGOS COMPLEMENTARES	SEDI - SERVIÇOS DIVERSOS	H	0,4546000	15,99	7,26	
Auxiliar	88248 SINAPI	AUXILIAR DE ENCANADOR OU BOMBEIRO HIDRÁULICO COM ENCARGOS COMPLEMENTARES	SEDI - SERVIÇOS DIVERSOS	H	0,4546000	15,99	7,26	
Auxiliar	88248 SINAPI	AUXILIAR DE ENCANADOR OU BOMBEIRO HIDRÁULICO COM ENCARGOS COMPLEMENTARES	SEDI - SERVIÇOS DIVERSOS	H	0,4546000	15,99	7,26	
Insumo	00003148 SINAPI	FITA VEDA ROSCA EM ROLOS DE 18 MM X 50 M (L X C)	Material	UN	0,0302000	12,90	0,38	
Insumo	00006011 SINAPI	REGISTRO GAVETA BRUTO EM LATAO FORJADO, BITOLA 2 1/2 " (REF 1509)	Material	UN	1,0000000	234,43	234,43	
			MO sem LS =>	5,73	LS =>	6,33	MO com LS =>	12,06
			Valor do BDI =>	53,16			Valor com BDI =>	304,55
			<b>Quant. =&gt;</b>		<b>3,0000000</b>	<b>Preço Total =&gt;</b>	<b>913,65</b>	

12.5	Código Banco	Descrição	Tipo	Und	Quant.	Valor Unit	Total	
Composição	C0001 SEINFRA	ABRIGO P/ HIDRANTE C/MANGUEIRA E ESGUICHO DE LATÃO	EQUIPAMENTOS	UN	1,0000000	2.114,14	2.114,14	
Insumo	11098 SEINFRA	ESGUICHO C/ENGATE RÁPIDO 2 1/2" X 5/8"	Material	UN	1,0000000	116,57	116,57	
Insumo	10006 SEINFRA	ADAPTADOR PARA INCÊNDIO - 65X65MM (2 1/2X2 1/2")	Material	UN	1,0000000	78,85	78,85	
Insumo	10003 SEINFRA	ABRIGO P/ HIDRANTE 60 X 90 X 17CM	Material	UN	1,0000000	359,19	359,19	
Insumo	11180 SEINFRA	FITA DE VEDAÇÃO	Material	M	1,4100000	0,28	0,39	
Insumo	11499 SEINFRA	MANGUEIRA COM UNIÃO ENGATE RÁPIDO 2 1/2"X30M	Material	UN	1,0000000	1.186,88	1.186,88	
Insumo	11816 SEINFRA	REGISTRO GLOBO ANGULAR 65MM (2 1/2")	Material	UN	1,0000000	180,00	180,00	
Insumo	12320 SEINFRA	ENCANADOR	Mão de Obra	H	4,6500000	22,72	105,64	
Insumo	10043 SEINFRA	AJUDANTE DE ENCANADOR	Mão de Obra	H	4,6500000	18,63	86,62	
			MO sem LS =>	91,39	LS =>	100,87	MO com LS =>	192,26
			Valor do BDI =>	447,14			Valor com BDI =>	2.561,28
			<b>Quant. =&gt;</b>		<b>2,0000000</b>	<b>Preço Total =&gt;</b>	<b>5.122,56</b>	

12.6	Código Banco	Descrição	Tipo	Und	Quant.	Valor Unit	Total
Composição	99624 SINAPI	VÁLVULA DE RETENÇÃO HORIZONTAL, DE BRONZE, ROSCÁVEL, 2 1/2" - FORNECIMENTO E INSTALACÃO. AF 08/2021	INHI - INSTALAÇÕES HIDROS SANITÁRIAS	UN	1,0000000	444,53	444,53
Composição	88267 SINAPI	ENCANADOR OU BOMBEIRO HIDRÁULICO COM ENCARGOS COMPLEMENTARES	SEDI - SERVIÇOS DIVERSOS	H	0,4546000	20,52	9,32
Auxiliar	88248 SINAPI	AUXILIAR DE ENCANADOR OU BOMBEIRO HIDRÁULICO COM ENCARGOS COMPLEMENTARES	SEDI - SERVIÇOS DIVERSOS	H	0,4546000	15,99	7,26
Composição	88248 SINAPI	AUXILIAR DE ENCANADOR OU BOMBEIRO HIDRÁULICO COM ENCARGOS COMPLEMENTARES	SEDI - SERVIÇOS DIVERSOS	H	0,4546000	15,99	7,26
Auxiliar	88248 SINAPI	AUXILIAR DE ENCANADOR OU BOMBEIRO HIDRÁULICO COM ENCARGOS COMPLEMENTARES	SEDI - SERVIÇOS DIVERSOS	H	0,4546000	15,99	7,26
Auxiliar	88248 SINAPI	AUXILIAR DE ENCANADOR OU BOMBEIRO HIDRÁULICO COM ENCARGOS COMPLEMENTARES	SEDI - SERVIÇOS DIVERSOS	H	0,4546000	15,99	7,26
Insumo	00003148 SINAPI	FITA VEDA ROSCA EM ROLOS DE 18 MM X 50 M (L X C)	Material	UN	0,0302000	12,90	0,38

CNPJ: 30.321.717/0001-04  
 Insc Est 15.604.687-7  
 oliveiraribeiroeng@gmail.com

Fone cel: (91) 98304-13717 (94) 99262-5500  
 Rua 36, s/n - Vila Cruzeiro  
 Conceição do Araguaia - PA

PAG. 459  
 P.M.R.  
 LICITAÇÃO

Insumo	00010405 SINAPI	VALVULA DE RETENCAO HORIZONTAL, DE BRONZE (PN-25), 2 1/2", 400 PSI, TAMPA DE PORCA DE UNIAO, EXTREMIDADES COM ROSCA	Material	UN	1,0000000	427,57	427,57	
			MO sem LS =>	5,73	LS =>	6,33	MO com LS =>	12,06
			Valor do BDI =>	94,01			Valor com BDI =>	538,54
			<b>Quant. =&gt;</b>	<b>1,0000000</b>	<b>Preço Total =&gt;</b>	<b>538,54</b>		

12.7	Código Banco	Descrição	Tipo	Und	Quant.	Valor Unit	Total	
Composição	10.90.32 SUDECAP	PRESSOSTATO TELEMECANIQUE XML B004, A2511	PREVENÇÃO E COMBATE A INCENDIO	UN	1,0000000	178,90	178,90	
Insumo	55.10.10 SUDECAP	AUXILIAR BOMBEIRO/ELETRICISTA	Mão de Obra	H	0,3000000	14,29	4,28	
Insumo	55.10.39 SUDECAP	BOMBEIRO	Mão de Obra	H	0,3000000	20,32	6,09	
Insumo	73.55.32 SUDECAP	PRESSOSTATO DANFOS REGULAVEL 0 A 10 KGS OU EQUIVALENTE	Material	UN	1,0000000	168,53	168,53	
			MO sem LS =>	4,93	LS =>	5,44	MO com LS =>	10,37
			Valor do BDI =>	37,83			Valor com BDI =>	216,73
			<b>Quant. =&gt;</b>	<b>1,0000000</b>	<b>Preço Total =&gt;</b>	<b>216,73</b>		

12.8	Código Banco	Descrição	Tipo	Und	Quant.	Valor Unit	Total	
Composição	92377 SINAPI	NIPLE, EM FERRO GALVANIZADO, DN 65 (2 1/2"), CONEXÃO ROSQUEADA, INSTALADO EM REDE DE ALIMENTAÇÃO PARA HIDRANTE - FORNECIMENTO E INSTALAÇÃO. AF_10/2020	INHI - INSTALAÇÕES HIDROS SANITÁRIAS	UN	1,0000000	79,43	79,43	
Composição Auxiliar	88267 SINAPI	ENCANADOR OU BOMBEIRO HIDRÁULICO COM ENCARGOS COMPLEMENTARES	SEDI - SERVIÇOS DIVERSOS	H	0,7360000	20,52	15,10	
Composição Auxiliar	88248 SINAPI	AUXILIAR DE ENCANADOR OU BOMBEIRO HIDRÁULICO COM ENCARGOS COMPLEMENTARES	SEDI - SERVIÇOS DIVERSOS	H	0,7360000	15,99	11,76	
Insumo	00003148 SINAPI	FITA VEDA ROSCA EM ROLOS DE 18 MM X 50 M (L X C)	Material	UN	0,0300000	12,90	0,38	
Insumo	00007307 SINAPI	FUNDO ANTICORROSIVO PARA METAIS FERROSOS (ZARCAO)	Material	L	0,0070000	29,93	0,20	
Insumo	00004208 SINAPI	NIPLE DE FERRO GALVANIZADO, COM ROSCA BSP, DE 2 1/2"	Material	UN	1,0000000	51,99	51,99	
			MO sem LS =>	9,28	LS =>	10,25	MO com LS =>	19,53
			Valor do BDI =>	16,79			Valor com BDI =>	96,22
			<b>Quant. =&gt;</b>	<b>1,0000000</b>	<b>Preço Total =&gt;</b>	<b>96,22</b>		

	Código Banco	Descrição	Tipo	Und	Quant.	Valor Unit	Total	
Insumo	00012899 SINAPI	MANOMETRO COM CAIXA EM ACO PINTADO, ESCALA *10* KGF/CM2 (*10* BAR), DIAMETRO NOMINAL DE *63* MM, CONEXAO DE 1/4"	Material	UN	1,0000000	88,26	88,26	
			MO sem LS =>	0,00	LS =>	0,00	MO com LS =>	0,00
			Valor do BDI =>	18,66			Valor com BDI =>	106,92
			<b>Quant. =&gt;</b>	<b>1,0000000</b>	<b>Preço Total =&gt;</b>	<b>106,92</b>		

PAG. 160000  
 LICITAÇÃO  
 P.M.R.

12.10	Código Banco	Descrição	Tipo	Und	Quant.	Valor Unit	Total	
Composição	100761 SINAPI	PINTURA COM TINTA ALQUÍDICA DE ACABAMENTO (ESMALTE SINTÉTICO FOSCO) PULVERIZADA SOBRE SUPERFÍCIES METÁLICAS (EXCETO PERFIL) EXECUTADO EM OBRA (02 DEMÃOS). AF_01/2020_P	PINT - PINTURAS	m²	1,0000000	36,45	36,45	
Composição Auxiliar	88310 SINAPI	PINTOR COM ENCARGOS COMPLEMENTARES	SEDI - SERVIÇOS DIVERSOS	H	1,0531000	22,01	23,17	
Insumo	00005318 SINAPI	DILUENTE AGUARRAS	Material	L	0,1240000	13,40	1,66	
Insumo	00007288 SINAPI	TINTA ESMALTE SINTETICO PREMIUM FOSCO	Material	L	0,4134000	28,13	11,62	
			MO sem LS =>	7,76	LS =>	8,57	MO com LS =>	16,33
			Valor do BDI =>	7,70			Valor com BDI =>	44,15
			<b>Quant. =&gt;</b>		<b>15,3000000</b>	<b>Preço Total =&gt;</b>	<b>675,49</b>	

12.11	Código Banco	Descrição	Tipo	Und	Quant.	Valor Unit	Total	
Composição	C0447 SEINFRA	BOMBA CENTRÍFUGA DE 5 CV, INCLUSIVE MAT.DE SUCÇÃO	EQUIPAMENTOS	UN	1,0000000	2.121,27	2.121,27	
Insumo	I0256 SEINFRA	BOMBA CENTRIFUGA P=5CV	Material	UN	1,0000000	1.787,76	1.787,76	
Insumo	I0026 SEINFRA	ADESIVO PARA TUBO DE PVC RIGIDO	Material	KG	0,2500000	45,16	11,29	
Insumo	I1292 SEINFRA	JOELHO PVC ROSCAVEL DE 1 1/4"	Material	UN	1,0000000	10,86	10,86	
Insumo	I1180 SEINFRA	FITA DE VEDAÇÃO	Material	M	3,0000000	0,28	0,84	
Insumo	I2217 SEINFRA	TUBO PVC RÍGIDO ROSCÁVEL DE 1 1/4"	Material	M	6,0000000	21,18	127,08	
Insumo	I2287 SEINFRA	VÁLVULA RETENÇÃO. PÉ C/CRIVO - 32MM (1 1/4')	Material	UN	1,0000000	68,49	68,49	
Insumo	I2320 SEINFRA	ENCANADOR	Mão de Obra	H	2,5000000	22,72	56,80	
Insumo	I0043 SEINFRA	AJUDANTE DE ENCANADOR	Mão de Obra	H	2,5000000	18,63	46,57	
Insumo	I2312 SEINFRA	ELETRICISTA	Mão de Obra	H	0,5000000	23,17	11,58	
			MO sem LS =>	54,64	LS =>	60,31	MO com LS =>	114,95
			Valor do BDI =>	448,64			Valor com BDI =>	2.569,91
			<b>Quant. =&gt;</b>		<b>1,0000000</b>	<b>Preço Total =&gt;</b>	<b>2.569,91</b>	

12.12	Código Banco	Descrição	Tipo	Und	Quant.	Valor Unit	Total
Composição	250512 SEDOP	Casa de bomba - 1,20x0,80m; h = 0,80m		UN	1,0000000	1.524,66	1.524,66
Composição Auxiliar	010009 SEDOP	Locação da obra a trena		m²	0,9600000	4,58	4,39
Composição Auxiliar	090068 SEDOP	Portão de ferro 1/2" c/ ferragens (incl. pint. anti-corrosiva)		m²	0,5000000	271,85	135,92
Composição Auxiliar	080151 SEDOP	Impermeabilização de lajes e calhas		m²	1,4000000	116,58	163,21

CNPJ: 30.321.717/0001-04  
Insc Est 15.604.687-7  
oliveiraribeiroeng@gmail.com

Fone cel: (91) 98304-1371 / (94) 99262-5500  
Rua 36, s/n - Vila Cruzeiro  
Conceição do Araguaia - PA

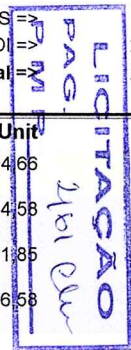

Handwritten signatures and initials in blue ink.





Quant. => 1,0000000 Preço Total => 438,63

12.14	Código Banco	Descrição	Tipo	Und	Quant.	Valor Unit	Total		
Composição	200661 SEDOP	Hidrante de passeio - completo		UN	1,0000000	1.339,86	1.339,86		
Composição Auxiliar	280008 SEDOP	AUXILIAR DE ENCANADOR OU BOMBEIRO HIDRÁULICO COM ENCARGOS COMPLEMENTARES		H	6,0000000	15,65	93,90		
Composição Auxiliar	280016 SEDOP	ENCANADOR OU BOMBEIRO HIDRÁULICO COM ENCARGOS COMPLEMENTARES		H	6,0000000	19,71	118,26		
Insumo	H00055 SEDOP	Fita de vedacao	Material	M	2,0000000	0,21	0,42		
Insumo	H00271 SEDOP	Registro globo angular 45 x 2 1/2" (INC)	Material	UN	1,0000000	130,90	130,90		
Insumo	H00281 SEDOP	Valvula de retencao horizontal 2 1/2" - recalque	Material	UN	2,0000000	309,00	618,00		
Insumo	H00277 SEDOP	Adaptador 2 1/2" x 2 1/2" (INC)	Material	UN	1,0000000	52,48	52,48		
Insumo	H00279 SEDOP	Chave engate rapido	Material	UN	1,0000000	15,60	15,60		
Insumo	H00280 SEDOP	Tampao cego c/ corrente 2 1/2" para hidrante	Material	UN	1,0000000	75,30	75,30		
Insumo	H00278 SEDOP	Caixa metalica 40x60x8 cm-Incendio	Material	UN	1,0000000	235,00	235,00		
			MO sem LS =>		72,44	LS =>	79,96	MO com LS =>	152,40
			Valor do BDI =>		283,38			Valor com BDI =>	1.623,24
				Quant. =>	1,0000000	Preço Total =>	1.623,24		

12.15	Código Banco	Descrição	Tipo	Und	Quant.	Valor Unit	Total		
Composição	C0465 SEINFRA	BOTOEIRA EM ALUMÍNIO FUNDIDO "LIGA - DESLIGA"	APARELHOS ELÉTRICOS	UN	1,0000000	144,60	144,60		
Insumo	I0268 SEINFRA	BOTOEIRA EM ALUMINIO FUNDIDO ' LIGA-DESLIGA'	Material	UN	1,0000000	123,71	123,71		
Insumo	I0042 SEINFRA	AJUDANTE DE ELETRICISTA	Mão de Obra	H	0,5000000	18,63	9,31		
Insumo	I2312 SEINFRA	ELETRICISTA	Mão de Obra	H	0,5000000	23,17	11,58		
			MO sem LS =>		9,93	LS =>	10,96	MO com LS =>	20,89
			Valor do BDI =>		30,58			Valor com BDI =>	175,18
				Quant. =>	5,0000000	Preço Total =>	875,90		

12.16	Código Banco	Descrição	Tipo	Und	Quant.	Valor Unit	Total		
Composição	C4042 SEINFRA	ALARME SONORO/VISUAL, SIRENE 120 dB, COM ACIONADOR MANUAL, ALIMENTACÃO 220 VAC - INSTALADO	SERVIÇOS AUXILIARES DE TELEFONIA. SOM. LÓGICA E	UN	1,0000000	224,40	224,40		
Insumo	I7452 SEINFRA	ALARME SONORO/VISUAL, SIRENE 120 dB, COM ACIONADOR MANUAL, ALIMENTACÃO 220 VAC	Material	UN	1,0000000	224,40	224,40		
			MO sem LS =>		0,00	LS =>	0,00	MO com LS =>	0,00
			Valor do BDI =>		47,46			Valor com BDI =>	271,86

PAG. 163  
P.M.R. 163

CNPJ: 30.321.717/0001-04  
Insc Est 15.604.687-7  
oliveiraribeiroeng@gmail.com

Fone cel: (91) 98304-1371 / (94) 99262-5500  
Rua 36, s/n - Vila Cruzeiro  
Conceição do Araguaia - PA

*Handwritten signatures and initials in blue ink.*

Quant. => 2,0000000 Preço Total => 543,72

Insumo	Código Banco	Descrição	Tipo	Und	Quant.	Valor Unit	Total		
	D00467 SEDOP	Placa de sinalização fotoluminescente	Material	UN	1,0000000	26,35	26,35		
			MO sem LS =>		0,00	LS =>	0,00	MO com LS =>	0,00
			Valor do BDI =>		5,57			Valor com BDI =>	31,92
				Quant. =>	19,0000000	Preço Total =>	606,48		

Insumo	Código Banco	Descrição	Tipo	Und	Quant.	Valor Unit	Total		
	00037539 SINAPI	PLACA DE SINALIZACAO DE SEGURANCA CONTRA INCENDIO, FOTOLUMINESCENTE, RETANGULAR, *13 X 26* CM, EM PVC *2* MM ANTI-CHAMAS (SIMBOLOS, CORES E PICTOGRAMAS CONFORME NBR 16820)	Material	UN	1,0000000	15,00	15,00		
			MO sem LS =>		0,00	LS =>	0,00	MO com LS =>	0,00
			Valor do BDI =>		3,17			Valor com BDI =>	18,17
				Quant. =>	36,0000000	Preço Total =>	654,12		

Insumo	Código Banco	Descrição	Tipo	Und	Quant.	Valor Unit	Total		
	00037556 SINAPI	PLACA DE SINALIZACAO DE SEGURANCA CONTRA INCENDIO, FOTOLUMINESCENTE, QUADRADA, *20 X 20* CM, EM PVC *2* MM ANTI-CHAMAS (SIMBOLOS, CORES E PICTOGRAMAS CONFORME NBR 16820)	Material	UN	1,0000000	17,35	17,35		
			MO sem LS =>		0,00	LS =>	0,00	MO com LS =>	0,00
			Valor do BDI =>		3,66			Valor com BDI =>	21,01
				Quant. =>	7,0000000	Preço Total =>	147,07		

Insumo	Código Banco	Descrição	Tipo	Und	Quant.	Valor Unit	Total		
	00037558 SINAPI	PLACA DE SINALIZACAO DE SEGURANCA CONTRA INCENDIO, FOTOLUMINESCENTE, RETANGULAR, *20 X 40* CM, EM PVC *2* MM ANTI-CHAMAS (SIMBOLOS, CORES E PICTOGRAMAS CONFORME NBR 16820)	Material	UN	1,0000000	27,96	27,96		
			MO sem LS =>		0,00	LS =>	0,00	MO com LS =>	0,00
			Valor do BDI =>		5,91			Valor com BDI =>	33,87
				Quant. =>	3,0000000	Preço Total =>	101,61		

12.21	Código Banco	Descrição	Tipo	Und	Quant.	Valor Unit	Total		
Composição	201507 SEDOP	Extintor de incêndio ABC - 6Kg		UN	1,0000000	200,63	200,63		
Composição Auxiliar	280004 SEDOP	AJUDANTE DE PEDREIRO COM ENCARGOS COMPLEMENTARES		H	0,5000000	16,08	8,04		
Composição Auxiliar	280023 SEDOP	PEDREIRO COM ENCARGOS COMPLEMENTARES		H	0,5000000	20,19	10,09		
Insumo	D00419 SEDOP	Extintor de incêndio ABC - 6Kg	Material	UN	1,0000000	182,50	182,50		
			MO sem LS =>		6,04	LS =>	6,66	MO com LS =>	12,70

P.M.R. 10/10/2010

CNPJ: 00.321.717/0001-04  
 Insc Est 15.604.687-7  
 oliveiraribeiroeng@gmail.com

Fone cel: (91) 98304-1371 / (94) 99262-5500  
 Rua 36, s/n - Vila Cruzeiro  
 Conceição do Araguaia - PA

*[Handwritten signatures and initials]*

Valor do BDI => 42,43      Valor com BDI => 243,06  
 Quant. => 7,0000000      Preço Total => 1.701,42

12.22	Código Banco	Descrição	Tipo	Und	Quant.	Valor Unit	Total	
Composição	53996 Próprio	CAIXA D'ÁGUA TIPO METÁLICA DE 10000L, INCLUSO FORNECIMENTO E INSTALAÇÃO	ASTU - ASSENTAMENTO DE TUBOS E PECAS	UN	1,0000000	19.700,00	19.700,00	
Insumo	4171 Próprio	CAIXA D'ÁGUA TIPO METÁLICA DE 10000L, INCLUSO FORNECIMENTO E INSTALAÇÃO	Material	UN	1,0000000	19.700,00	19.700,00	
			MO sem LS =>		0,00	LS =>	0,00	
			Valor do BDI =>		4.166,55	MO com LS =>	0,00	
						Valor com BDI =>	23.866,55	
					Quant. =>	1,0000000	Preço Total =>	23.866,55

12.23	Código Banco	Descrição	Tipo	Und	Quant.	Valor Unit	Total	
Composição	040283 SEDOP	Bloco em concreto armado p/ fundação (incl. forma)		m³	1,0000000	2.752,10	2.752,10	
Composição	050259 SEDOP	Concreto c/ seixo Fck= 20 MPA (incl. lançamento e adensamento)		m³	1,0000000	721,70	721,70	
Auxiliar				KG	60,0000000	14,53	871,80	
Composição	050038 SEDOP	Armação p/ concreto		m²	12,0000000	4,80	57,60	
Auxiliar				m²	12,0000000	91,75	1.101,00	
Composição	050037 SEDOP	Desforma						
Auxiliar								
Composição	050036 SEDOP	Forma c/ madeira branca						
Auxiliar								
			MO sem LS =>		321,50	LS =>	354,88	
			Valor do BDI =>		582,06	MO com LS =>	676,38	
						Valor com BDI =>	3.334,16	
					Quant. =>	2,0000000	Preço Total =>	6.668,32

12.24	Código Banco	Descrição	Tipo	Und	Quant.	Valor Unit	Total	
Composição	101174 SINAPI	ESTACA BROCA DE CONCRETO, DIÂMETRO DE 25CM, ESCAVAÇÃO MANUAL COM TRADO CONCHA, COM ARMADURA DE ARRANQUE. AF_05/2020	FUES - FUNDAÇÕES E ESTRUTURAS	M	1,0000000	77,25	77,25	
Composição	94970 SINAPI	CONCRETO FCK = 20MPA, TRAÇO 1:2,7:3 (EM MASSA SECA DE CIMENTO/ AREIA MÉDIA/ BRITA 1) - PREPARO MECÂNICO COM BETONEIRA 600 L. AF_05/2021	FUES - FUNDAÇÕES E ESTRUTURAS	m³	0,0620000	456,54	28,30	
Auxiliar				KG	1,3600000	11,55	15,70	
Composição	92794 SINAPI	CORTE E DOBRA DE AÇO CA-50, DIÂMETRO DE 10,0 MM, UTILIZADO EM ESTRUTURAS DIVERSAS, EXCETO LAJES. AF_12/2015	FUES - FUNDAÇÕES E ESTRUTURAS					
Auxiliar				H	0,7950000	21,01	16,70	
Composição	88309 SINAPI	PEDREIRO COM ENCARGOS COMPLEMENTARES	SEDI - SERVIÇOS DIVERSOS					
Auxiliar				H	0,9980000	16,59	16,59	
Composição	88316 SINAPI	SERVENTE COM ENCARGOS COMPLEMENTARES	SEDI - SERVIÇOS DIVERSOS					
Auxiliar								
			MO sem LS =>		12,49	LS =>	13,78	
			Valor do BDI =>		16,33	MO com LS =>	26,27	
						Valor com BDI =>	93,58	
					Quant. =>	8,0000000	Preço Total =>	748,64

LICITACAO  
 PAO. 15500  
 P.M.R. 15500

12.25	Código Banco	Descrição	Tipo	Und	Quant.	Valor Unit	Total
-------	--------------	-----------	------	-----	--------	------------	-------

CNPJ 30.821.717/0001-04  
 Insc Est 15.604.687-7  
 oliveiraribeiroeng@gmail.com

Fone cel: (91) 98304-1371 / (94) 99262-5500  
 Rua 36, s/n - Vila Cruzeiro  
 Conceição do Araguaia - PA

*Handwritten signatures and initials.*

Composição	97599 SINAPI	LUMINÁRIA DE EMERGÊNCIA, COM 30 LÂMPADAS LED DE 2 W, SEM REATOR - FORNECIMENTO E INSTALAÇÃO. AF_02/2020	INEL - INSTALAÇÃO ELÉTRICA/ELETRIFICAÇÃO E II LUMINACÃO EXTERNA	UN	1,0000000	27,74	27,74	
Composição Auxiliar	88247 SINAPI	AUXILIAR DE ELETRICISTA COM ENCARGOS COMPLEMENTARES	SEDI - SERVIÇOS DIVERSOS	H	0,0748000	16,50	1,23	
Composição Auxiliar	88264 SINAPI	ELETRICISTA COM ENCARGOS COMPLEMENTARES	SEDI - SERVIÇOS DIVERSOS	H	0,1795000	21,18	3,80	
Insumo	00038774 SINAPI	LUMINARIA DE EMERGENCIA 30 LEDS, POTENCIA 2 W, BATERIA DE LITIO, AUTONOMIA DE 6 HORAS	Material	UN	1,0000000	22,71	22,71	
			MO sem LS =>	1,73	LS =>	1,91	MO com LS =>	3,64
			Valor do BDI =>	5,86			Valor com BDI =>	33,60
			<b>Quant. =&gt;</b>	<b>37,0000000</b>	<b>Preço Total =&gt;</b>	<b>1.243,20</b>		

**13 DIVERSOS E LIMPEZA DE OBRA 34.582,68**

13.1	Código Banco	Descrição	Tipo	Und	Quant.	Valor Unit	Total
Composição	53987 Próprio	FACHADA PADRÃO DO MUNICIPIO DE REDENÇÃO	ASTU - ASSENTAMENTO DE TUBOS E PECAS	UN	1,0000000	8.530,50	8.530,50
Composição Auxiliar	92485 SINAPI	MONTAGEM E DESMONTAGEM DE FÔRMA DE LAJE MACIÇA COM ÁREA MÉDIA MENOR OU IGUAL A 20 M², PÉ-DIREITO SIMPLES, EM MADEIRA SERRADA, 4 UTILIZAÇÕES. AF_12/2015	FUES - FUNDAÇÕES E ESTRUTURAS	m²	1,6700000	134,59	224,76
Composição Auxiliar	050038 SEDOP	Armação p/ concreto		KG	80,0000000	14,53	1.162,40
Composição Auxiliar	050740 SEDOP	Concreto c/ seixo Fck= 25MPa (incl. lançamento e adensamento)		m³	0,6000000	743,20	445,92
Composição Auxiliar	87507 SINAPI	ALVENARIA DE VEDAÇÃO DE BLOCOS CERÂMICOS FURADOS NA HORIZONTAL DE 9X14X19CM (ESPESSURA 9CM) DE PAREDES COM ÁREA LÍQUIDA MAIOR OU IGUAL A 6M² SEM VÃOS E ARGAMASSA DE ASSENTAMENTO COM PREPARO EM BETONEIRA. AF_06/2014	PARE - PAREDES/PAINÉIS	m²	21,6500000	81,48	1.764,04
Composição Auxiliar	91936 SINAPI	CAIXA OCTOGONAL 4" X 4", PVC, INSTALADA EM LAJE - FORNECIMENTO E INSTALAÇÃO. AF 12/2015	INEL - INSTALAÇÃO ELÉTRICA/ELETRIFICAÇÃO E	UN	1,0000000	11,24	11,24
Composição Auxiliar	171129 SEDOP	Bocal de louça E-27		UN	1,0000000	4,93	4,93
Composição Auxiliar	171527 SEDOP	Lâmpada de Led Tubular 10W bivolt		UN	1,0000000	20,33	20,33
Composição Auxiliar	110763 SEDOP	Reboco com argamassa 1:6:Adit. Plast.		m²	28,7500000	41,43	1.191,11
Composição Auxiliar	150586 SEDOP	Emassamento de parede c/ massa acrílica		m²	28,7500000	19,65	564,93
Composição Auxiliar	88489 SINAPI	APLICAÇÃO MANUAL DE PINTURA COM TINTA LÁTEX ACRÍLICA EM PAREDES. DUAS DEMÃOS. AF 06/2014	PINT - PINTURAS	m²	28,7500000	13,33	383,23
Composição Auxiliar	C1904 SEINFRA	PINGADOR METÁLICO/ALUMÍNIO ( 1 X 1)cm P/ FACHADAS	ACABAMENTOS DE PAREDES INTERNAS E EXTERNAS	M	15,0000000	23,51	352,65
Composição Auxiliar	090822 SEDOP	Portão de ferro em metalom (incl. pintura anti corrosiva)		m²	2,6400000	394,15	1.040,55

**LICITAÇÃO**  
 PAG. 166 de 166  
 P.M.R.

Composição Auxiliar	87526 SINAPI	ALVENARIA DE VEDAÇÃO DE BLOCOS CERÂMICOS FURADOS NA HORIZONTAL DE 14X9X19CM (ESPESSURA 14CM, BLOCO DEITADO) DE PAREDES COM ÁREA LÍQUIDA MAIOR OU IGUAL A 6M² COM VÃOS E ARGAMASSA DE ASSENTAMENTO COM PREPARO MANUAL. AF_06/2014	PARE - PAREDES/PAINEIS	m²	9,9000000	137,82	1.364,41
			MO sem LS =>	1.528,86	LS =>	1.687,55	MO com LS => 3.216,41
			Valor do BDI =>	1.804,20			Valor com BDI => 10.334,70
			Quant. =>	1,0000000	Preço Total =>		10.334,70

13.2	Código Banco	Descrição	Tipo	Und	Quant.	Valor Unit	Total
Composição	8596425 Próprio	PISO EM CONCRETO USINADO PARA CALÇADA NÃO ARMADA, INCLUSO ESQUADRIAS E INSTALAÇÕES	ASTU - ASSENTAMENTO DE TUBOS E PECAS	M²	1,0000000	69,76	69,76
Composição Auxiliar	94991 SINAPI	EXECUÇÃO DE PASSEIO (CALÇADA) OU PISO DE CONCRETO COM CONCRETO MOLDADO IN LOCO, USINADO, ACABAMENTO CONVENCIONAL, NÃO ARMADO AF_07/2016	PISO - PISOS	m³	0,0500000	677,24	33,86
Composição Auxiliar	87510 SINAPI	ALVENARIA DE VEDAÇÃO DE BLOCOS CERÂMICOS FURADOS NA HORIZONTAL DE 14X9X19CM (ESPESSURA 14CM, BLOCO DEITADO) DE PAREDES COM ÁREA LÍQUIDA MAIOR OU IGUAL A 6M² SEM VÃOS E ARGAMASSA DE ASSENTAMENTO COM PREPARO MANUAL. AF_06/2014	PARE - PAREDES/PAINEIS	m²	0,1600000	126,10	20,17
Composição Auxiliar	94319 SINAPI	ATERRO MANUAL DE VALAS COM SOLO ARGILO-ARENOSO E COMPACTAÇÃO MECANIZADA. AF_05/2016	MOVT - MOVIMENTO DE TERRA	m³	0,2500000	38,02	9,50
Composição Auxiliar	87530 SINAPI	MASSA ÚNICA, PARA RECEBIMENTO DE PINTURA, EM ARGAMASSA TRAÇO 1:2:8, PREPARO MANUAL, APLICADA MANUALMENTE EM FACES INTERNAS DE PAREDES, ESPESSURA DE 20MM, COM EXECUÇÃO DE TALISCAS. AF_06/2014	REVE - REVESTIMENTO E TRATAMENTO DE SUPERFÍCIES	m²	0,1500000	41,57	6,23
			MO sem LS =>	8,41	LS =>	9,29	MO com LS => 17,70
			Valor do BDI =>	14,75			Valor com BDI => 84,51
			Quant. =>	144,0000000	Preço Total =>		12.169,44

13.3	Código Banco	Descrição	Tipo	Und	Quant.	Valor Unit	Total
Composição	8596423 Próprio	PORTA DE ACRILICO DE CORRER EM 2 FOLHAS, INCLUSO ESQUADRIAS E INSTALAÇÃO	ASTU - ASSENTAMENTO DE TUBOS E PECAS	M	1,0000000	418,67	418,67
Composição Auxiliar	280004 SEDOP	AJUDANTE DE PEDREIRO COM ENCARGOS COMPLEMENTARES		H	5,6099202	16,08	90,20
Composição Auxiliar	280023 SEDOP	PEDREIRO COM ENCARGOS COMPLEMENTARES		H	7,0437991	20,19	142,21
Composição Auxiliar	91338 SINAPI	PORTA DE ALUMÍNIO DE ABRIR COM LAMBRI, COM GUARNIÇÃO, FIXAÇÃO COM PARAFUSOS - FORNECIMENTO E INSTALAÇÃO. AF_12/2019	ESQV - ESQUADRIAS/FERRAGENS/VIDROS	m²	0,3488756	533,91	186,26
			MO sem LS =>	79,06	LS =>	87,27	MO com LS => 166,33
			Valor do BDI =>	88,54			Valor com BDI => 507,21
			Quant. =>	4,5000000	Preço Total =>		2.282,44

13.4	Código Banco	Descrição	Tipo	Und	Quant.	Valor Unit	Total
Composição	98504 SINAPI	PLANTIO DE GRAMA EM PLACAS. AF_05/2018	URBA - URBANIZAÇÃO	m²	1,0000000	10,34	10,34

CNPJ: 30.321.717/0001-04  
 Insc Est 15.604.687-7  
 oliveiraribeiroeng@gmail.com

Fone cel: (91) 98304-1371 / (94) 99262-5500  
 Rua 36, s/n - Vila Cruzeiro  
 Conceição do Araguaia - PA

PAG. 16 de 20  
 LICITAÇÃO

Composição Auxiliar	88316 SINAPI	SERVENTE COM ENCARGOS COMPLEMENTARES	SEDI - SERVIÇOS DIVERSOS	H	0,1564000	16,59	2,59	
Composição Auxiliar	88441 SINAPI	JARDINEIRO COM ENCARGOS COMPLEMENTARES	SEDI - SERVIÇOS DIVERSOS	H	0,0391000	20,34	0,79	
Insumo	00003324 SINAPI	GRAMA BATATAIS EM PLACAS, SEM PLANTIO	Material	m²	1,0000000	6,96	6,96	
			MO sem LS =>	1,11	LS =>	1,23	MO com LS =>	2,34
			Valor do BDI =>	2,18			Valor com BDI =>	12,52
			<b>Quant. =&gt;</b>		<b>28,9000000</b>	<b>Preço Total =&gt;</b>	<b>361,82</b>	

13.5	Código Banco	Descrição	Tipo	Und	Quant.	Valor Unit	Total	
Composição	COMP Próprio	LIMPEZA GERAL E FINAL DA OBRA	SEDI - SERVIÇOS DIVERSOS	m²	1,0000000	6,63	6,63	
Composição Auxiliar	LIMPEZA 88316 SINAPI	SERVENTE COM ENCARGOS COMPLEMENTARES	SEDI - SERVIÇOS DIVERSOS	H	0,4000000	16,59	6,63	
			MO sem LS =>	2,14	LS =>	2,36	MO com LS =>	4,50
			Valor do BDI =>	1,40			Valor com BDI =>	8,03
			<b>Quant. =&gt;</b>		<b>1.174,8800000</b>	<b>Preço Total =&gt;</b>	<b>9.434,28</b>	

<b>Tipo de Licitação</b>	TOMADA DE PREÇO Nº 020/2021	<b>Total sem BDI</b>	<b>1.022.018,64</b>
<b>Abertura da Licitação</b>	25/11/2021 09:00	<b>Total do BDI</b>	<b>216.017,09</b>
<b>Número do Processo Licitatório</b>	PROCESSO LICITATÓRIO Nº 197/2021	<b>Total Geral</b>	<b>1.238.035,73</b>

  
 OLIVEIRA-RIBEIRO CONST. E ENG. EIRELI  
 CNPJ 30.321.717/0001-04  
 FERNANDA CRISTINA O. RIBEIRO  
 Sócia – Diretora  
 RG 6004730



CNPJ: 30.321.717/0001-04  
 Insc Est 15.604.687-7  
 oliveiraribeiroeng@gmail.com

Fone cel: (91) 98304-1371 / (94) 99262-5500  
 Rua 36, s/n - Vila Cruzeiro  
 Conceição do Araguaia - PA