

PLANTA DE LOCAÇÃO - ESC. 1:100
PONTO DE MOTO TÁXI

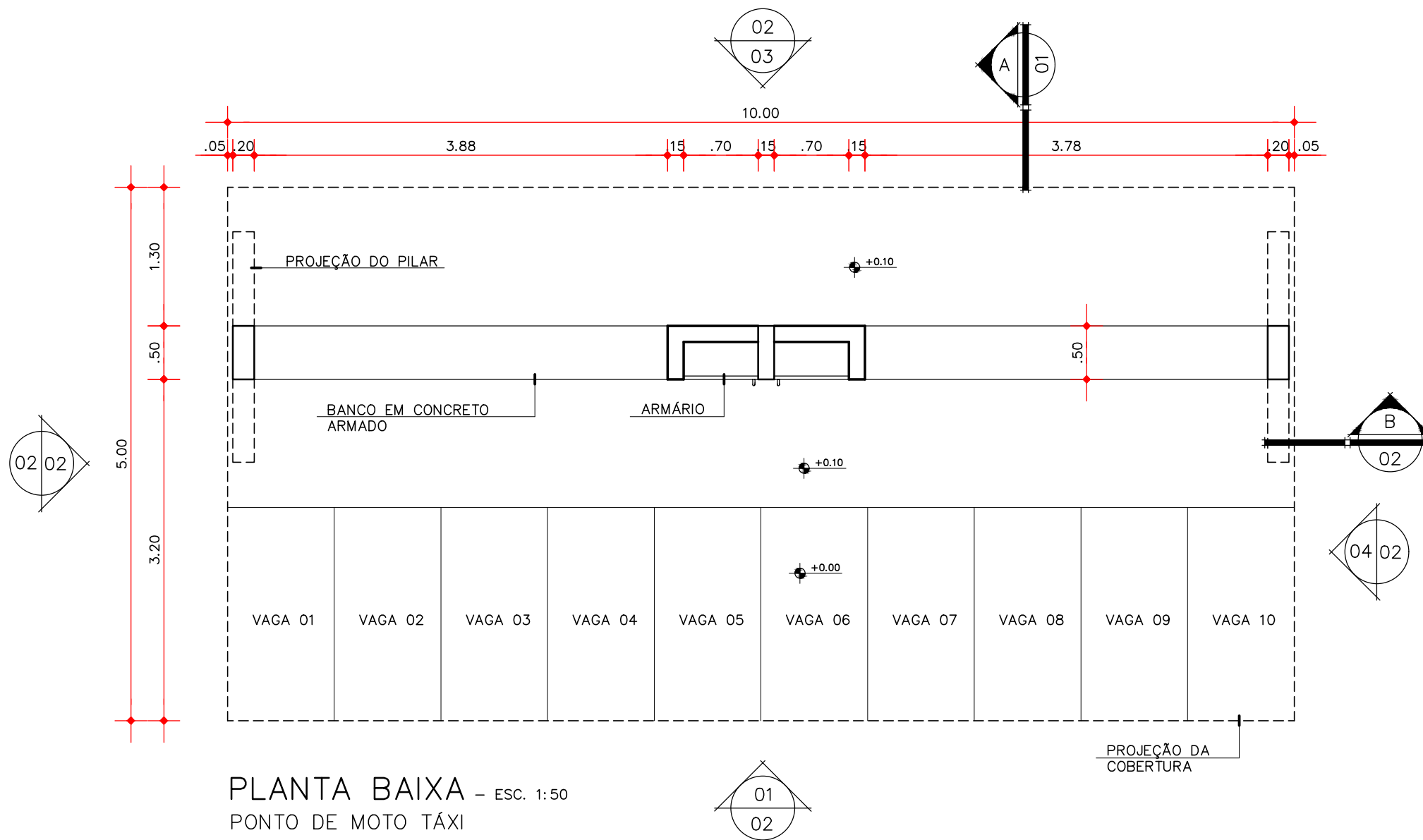

PLANTA BAIXA - ESC. 1:50
PONTO DE MOTO TÁXI

CARIMBO:		
PONTO DE MOTO TÁXI - PROJETO MODELO		
PROPRIETÁRIO:		
PREFEITURA MUNICIPAL DE REDENÇÃO - PARÁ		
NATUREZA DO PROJETO:	ÁREAS:	RESPONSÁVEL TÉCNICO:
CONSTRUÇÃO	ÁREA DE ESTACIONAMENTO P/ CARRETINHAS --- 13,00m ² ÁREA DE ESTACIONAMENTO P/ MOTOS --- 20,00m ² ÁREA TOTAL --- 50,00m ²	BARBARA SOBRINHO DIAS CAU A142148-4 ARQUITETA E URBANISTA
LOCAL:		DESENHO:
-		BARBARA DIAS
ASSUNTO:	ESCALA:	PRANCHA:
PLANTA DE LOCAÇÃO PLANTA BAIXA	INDICADA	01/04
	DATA:	
	FEV/ 2022	

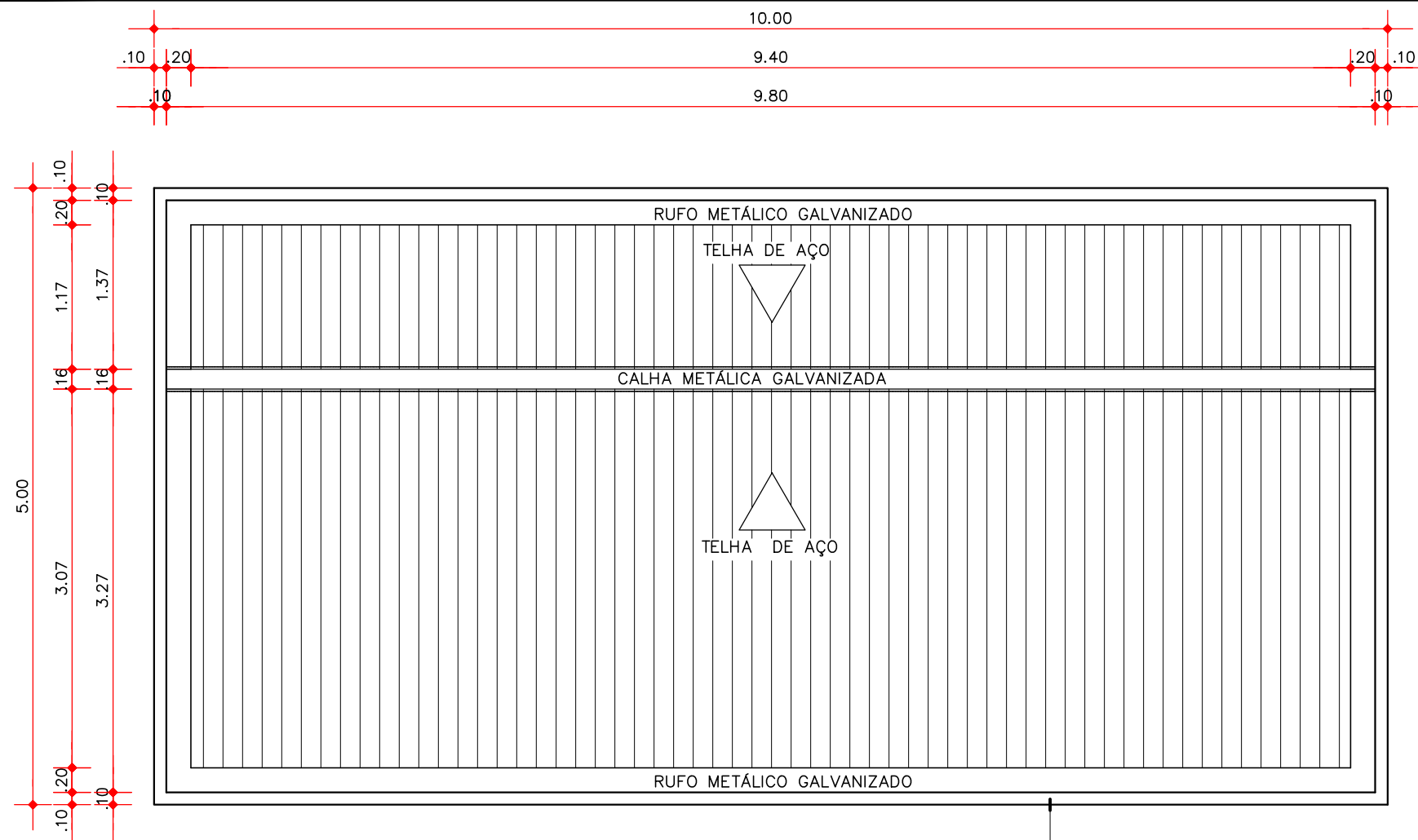

PLANTA DE COBERTURA - ESC. 1:50
PONTO DE MOTO TÁXI

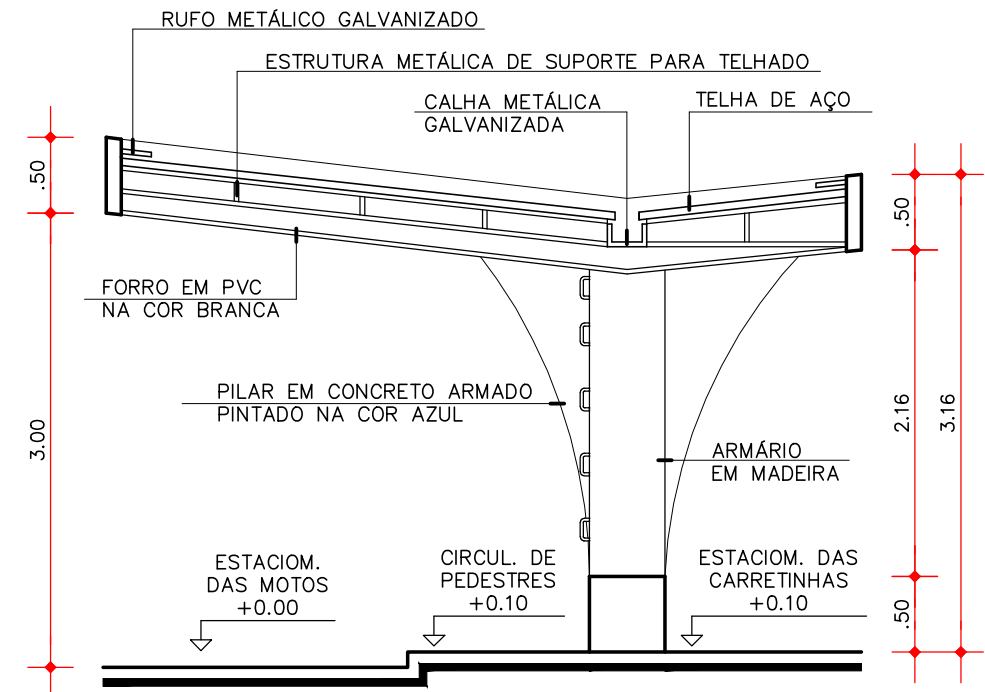

CORTE A - ESC. 1:50
PONTO DE MOTO TÁXI

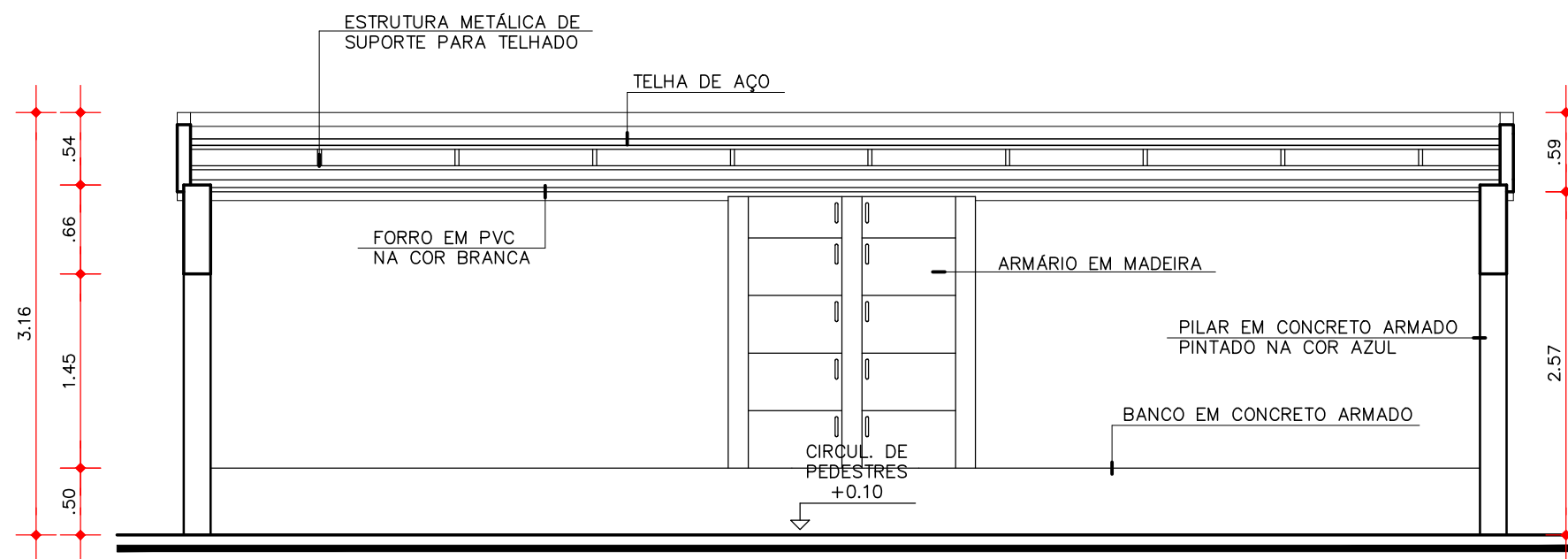

CORTE B - ESC. 1:50
PONTO DE MOTO TÁXI

CARIMBO:		
PONTO DE MOTO TÁXI - PROJETO MODELO		
PROPRIETÁRIO:		
PREFEITURA MUNICIPAL DE REDENÇÃO - PARÁ		
NATUREZA DO PROJETO:	ÁREAS:	RESPONSÁVEL TÉCNICO:
CONSTRUÇÃO	ÁREA DE ESTACIONAMENTO P/ CARRETINHAS-----13,00m ² ÁREA DE ESTACIONAMENTO P/ MOTOS-----20,00m ² ÁREA TOTAL-----50,00m ²	BARBARA SOBRINHO DIAS CAU A142148-4 ARQUITETA E URBANISTA
LOCAL:		DESENHO:
-		BARBARA DIAS
ASSUNTO:	ESCALA:	PRANCHA:
PLANTA DE COBERTURA CORTE A CORTE B	INDICADA	FEV/ 2022
		02/04

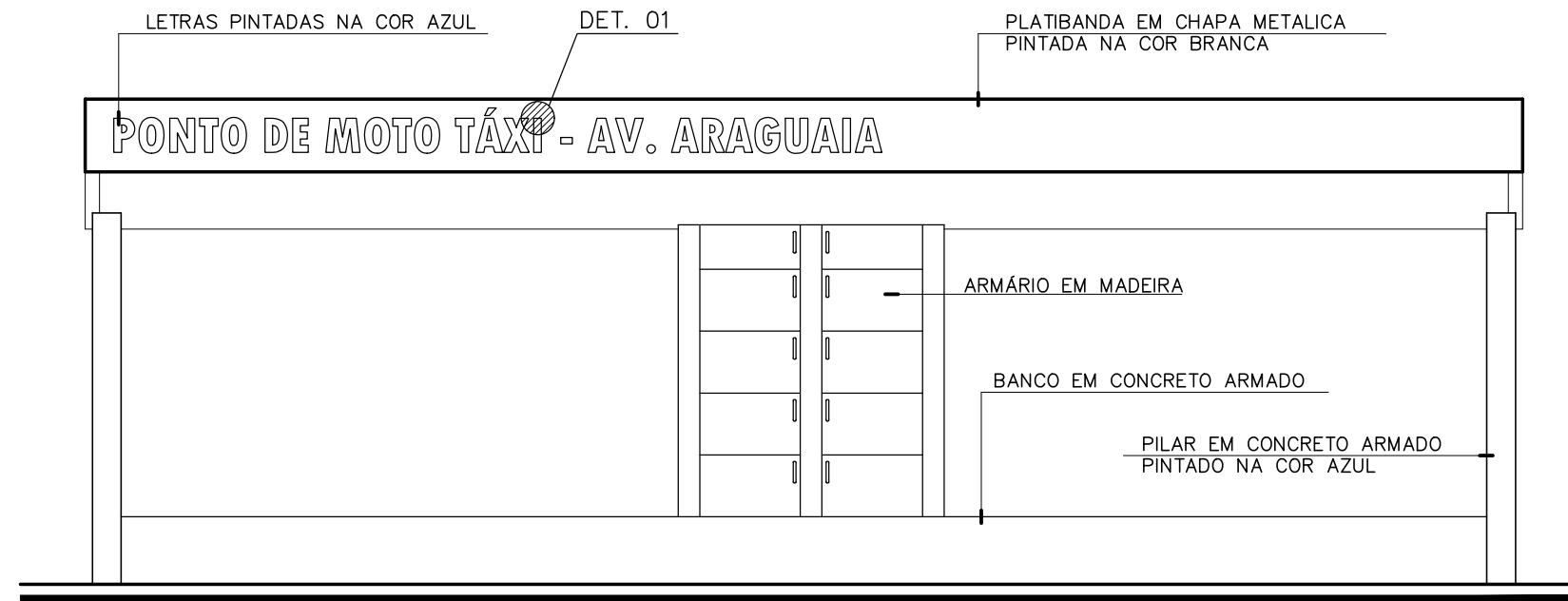

VISTA 01 – ESC. 1:50
PONTO DE MOTO TÁXI

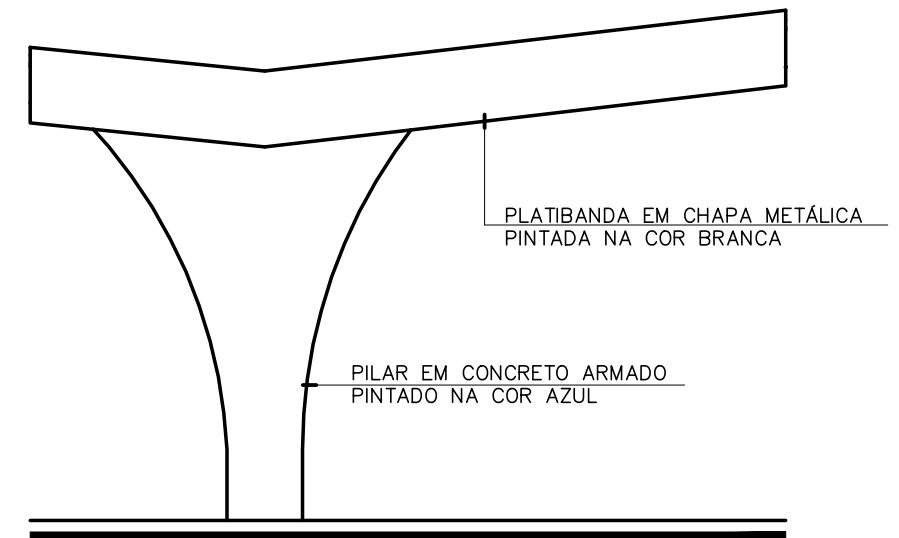

VISTA 02 – ESC. 1:50
PONTO DE MOTO TÁXI

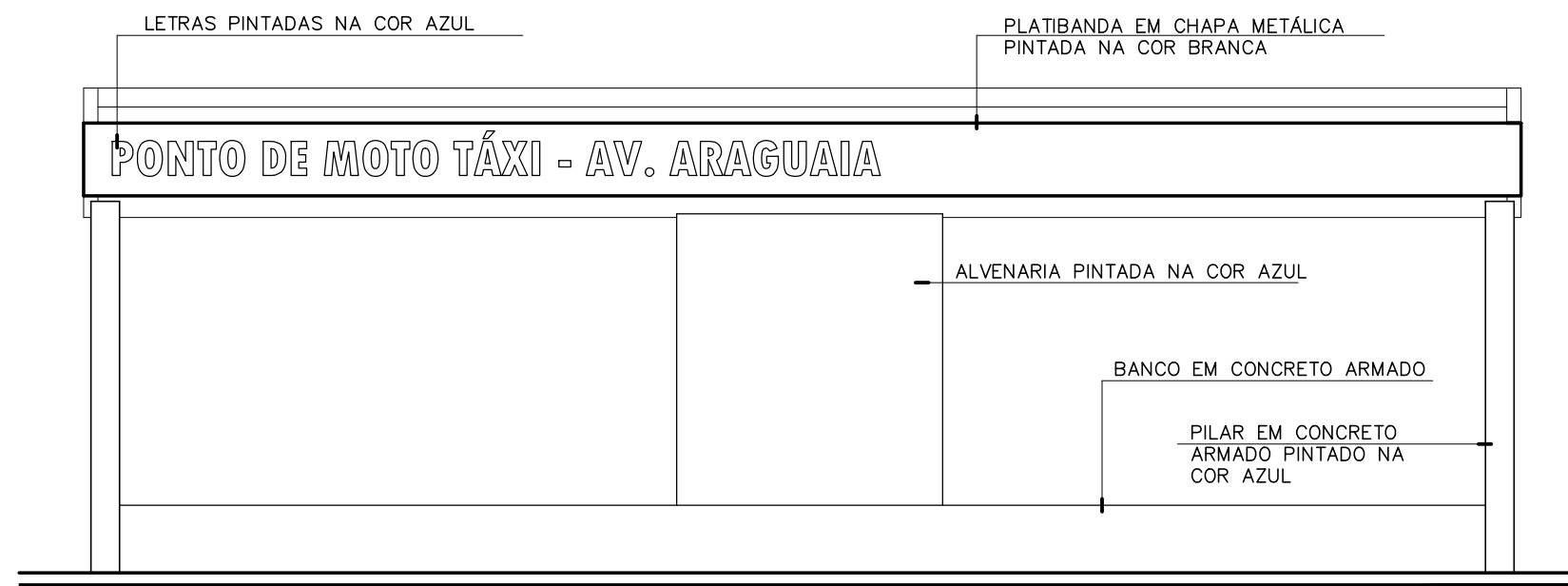

VISTA 03 – ESC. 1:50
PONTO DE MOTO TÁXI

CARIMBO:		
PONTO DE MOTO TÁXI - PROJETO MODELO		
PROPRIETÁRIO: PREFEITURA MUNICIPAL DE REDENÇÃO - PARÁ		
NATUREZA DO PROJETO: CONSTRUÇÃO	ÁREAS: ÁREA DE ESTACIONAMENTO P/ CARRETINHAS ---13,00m ² ÁREA DE ESTACIONAMENTO P/ MOTOS -----20,00m ² ÁREA TOTAL -----50,00m ²	RESPONSÁVEL TÉCNICO: BARBARA SOBRINHO DIAS CAU A142148-4 ARQUITETA E URBANISTA
LOCAL: -	ASSUNTO: VISTA 01 VISTA 02 VISTA 03	DESENHO: BARBARA DIAS
ESCALA: INDICADA	DATA: FEV/ 2022	PRANCHA: 03/04

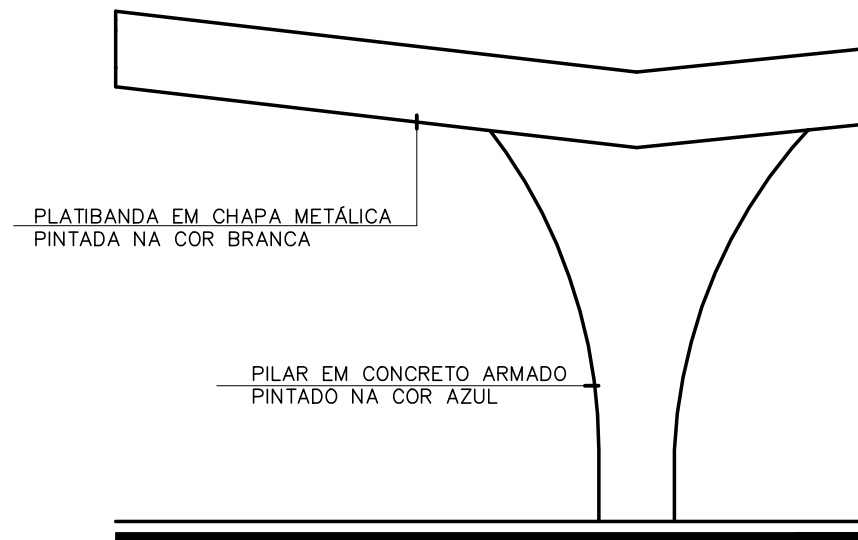

VISTA 04 – ESC. 1:50
PONTO DE MOTO TÁXI

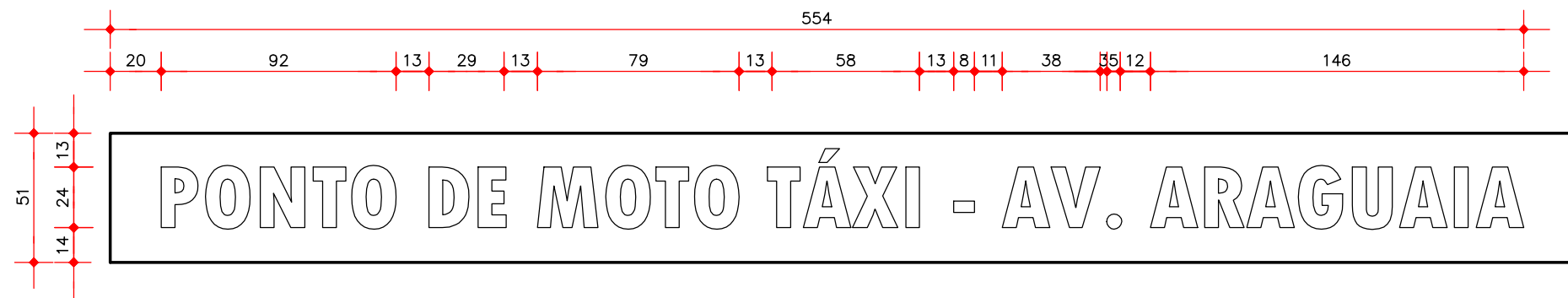

DET.01 – ESC. 1:25
VISTA DA PLATIBANDA
COTAS EM CENTÍMETROS

CARIMBO:		
PONTO DE MOTO TÁXI - PROJETO MODELO		
PROPRIETÁRIO: PREFEITURA MUNICIPAL DE REDENÇÃO - PARÁ		
NATUREZA DO PROJETO: CONSTRUÇÃO	ÁREAS: ÁREA DE ESTACIONAMENTO P/ CARRETINHAS ---13,00m ² ÁREA DE ESTACIONAMENTO P/ MOTOS -----20,00m ² ÁREA TOTAL -----50,00m ²	RESPONSÁVEL TÉCNICO: BARBARA SOBRINHO DIAS CAU A142148-4 ARQUITETA E URBANISTA
LOCAL: -	ASSUNTO: VISTA 04 DET.01	DESENHO: BARBARA DIAS
ESCALA: INDICADA	DATA: FEV/ 2022	PRANCHA: 04/04